

# **Załącznik kartograficzny**

## **do Analizy stanu i uwarunkowań prac planistycznych**

### **w gminach na koniec 2017 roku**

opracowanie wykonano w Instytucie Geografii i Przestrzennego Zagospodarowania PAN  
na zlecenie Ministerstwa Inwestycji i Rozwoju  
Warszawa

**PLANSZA 1  
POSIADANIE STUDIUM UWARUNKOWAŃ  
I KIERUNKÓW ZAGOSPODAROWANIA  
PRZESTRZENNEGO GMINY  
(STUDIUM UIKZP)  
(31 grudnia 2017 r.)**

Skala 1:2 500 000

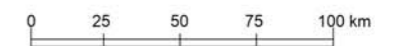

Studium uikzp:

- A uchwalone lub zmienione w latach 1995–2000
- B uchwalone lub zmienione w latach 2001–2005
- C uchwalone lub zmienione w latach 2006–2010
- D uchwalone lub zmienione w latach 2011–2015
- E uchwalone lub zmienione w latach 2016–2017
- F uchwalone lub zmienione przed 2015 rokiem (brak szczegółowej informacji)
- G w trakcie zmiany w dniu 31 grudnia 2017 roku
- H w trakcie sporządzania

Koszt zmian w 2017 roku



- J brak (gmina nie przystąpiła do sporządzania i nie posiada aktualnego studium)

Miasta:

- wojewódzkie
- powiatowe grodzkie
- powiatowe
- pozostałe

**Struktura studiów według okresów**

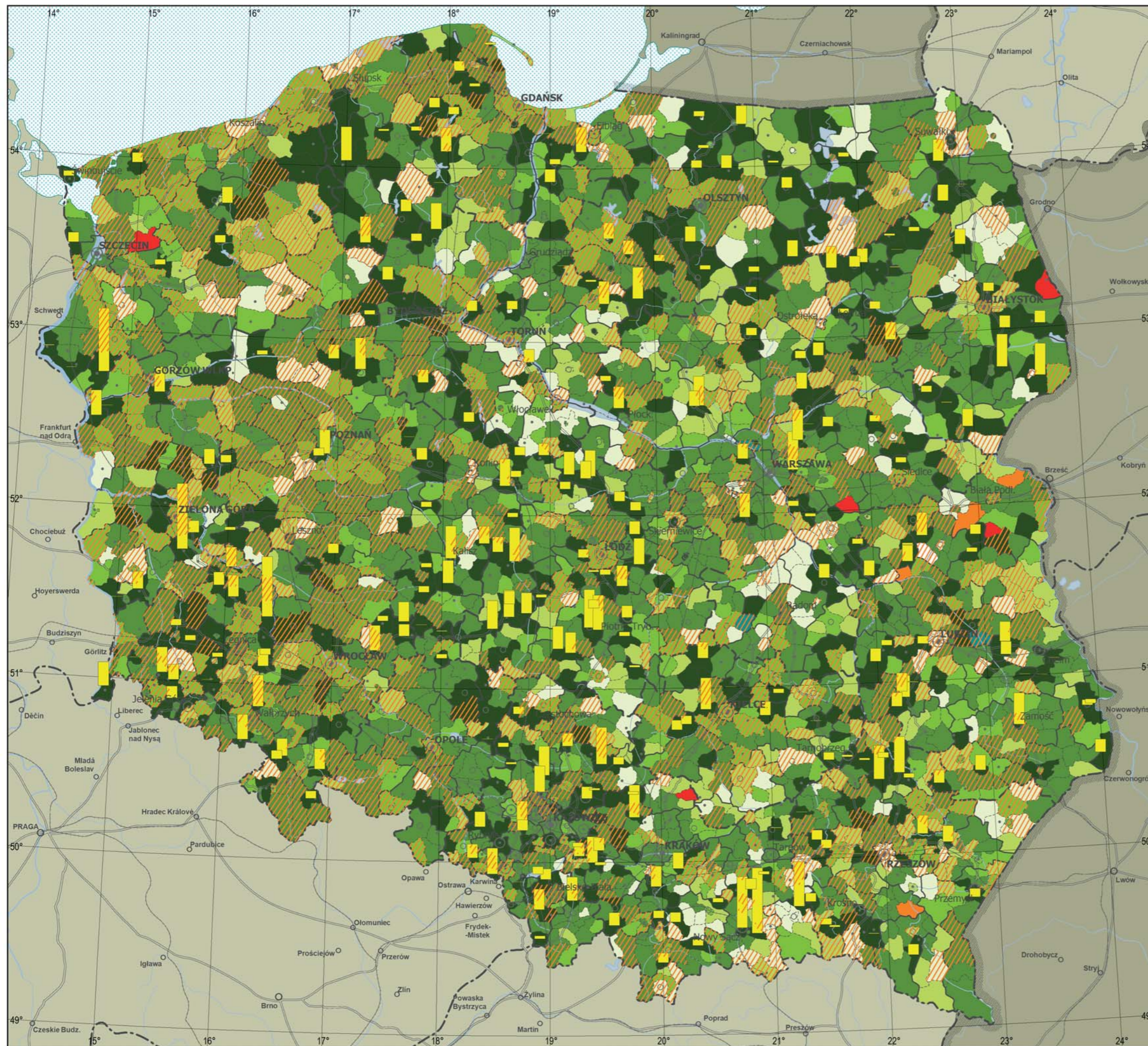
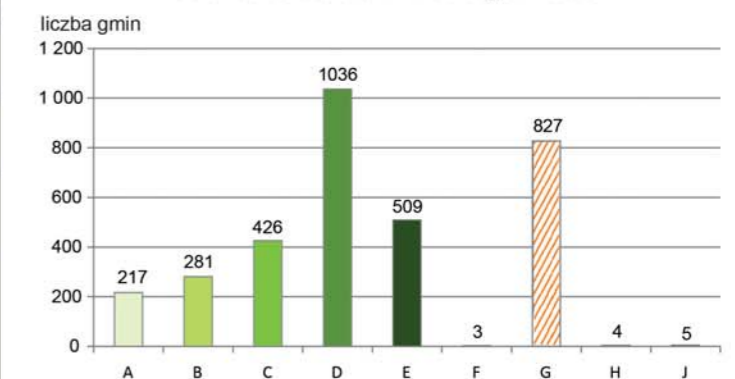

## PLANSZA 2 USTALENIA STUDIUM UIKZP ODNOŚNIE PLANÓW MIEJSCOWYCH (31 grudnia 2017 r.)

Skala 1:2 500 000

0 25 50 75 100 km

Udział powierzchni gmin przewidzianej w studium uikzp  
do objęcia planami miejscowymi  
(według ostatnich aktualnych danych z lat 2005–2017)

01 5 10 25 50 95 100%

według odpowiedzi za rok 2017

według odpowiedzi  
za lata 2005–2016

według odpowiedzi przed 2005  
lub brak odpowiedzi

Miasta:

wojewódzkie powiatowe grodzkie powiatowe pozostałe

Dane zagregowane według powiatów

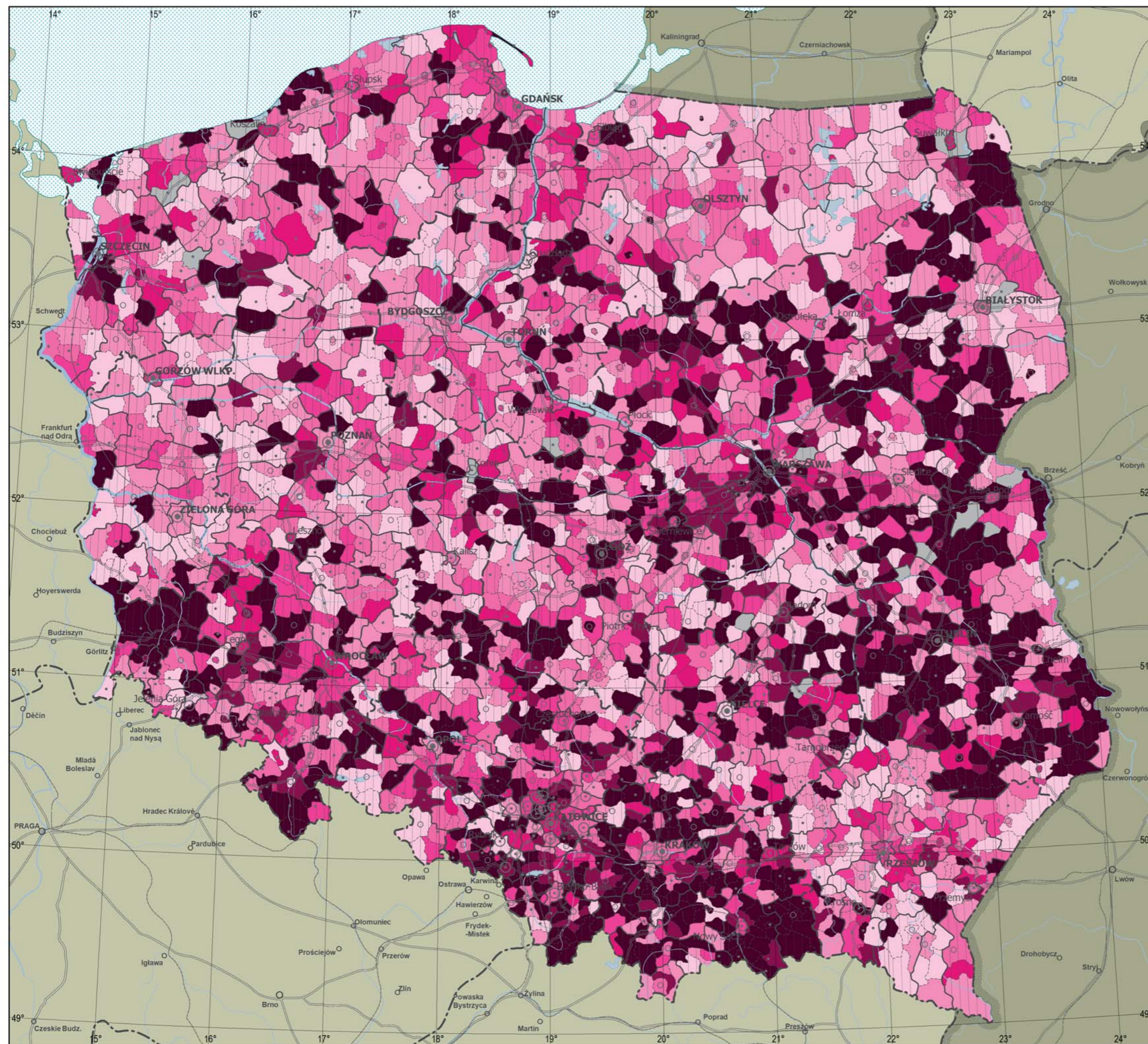
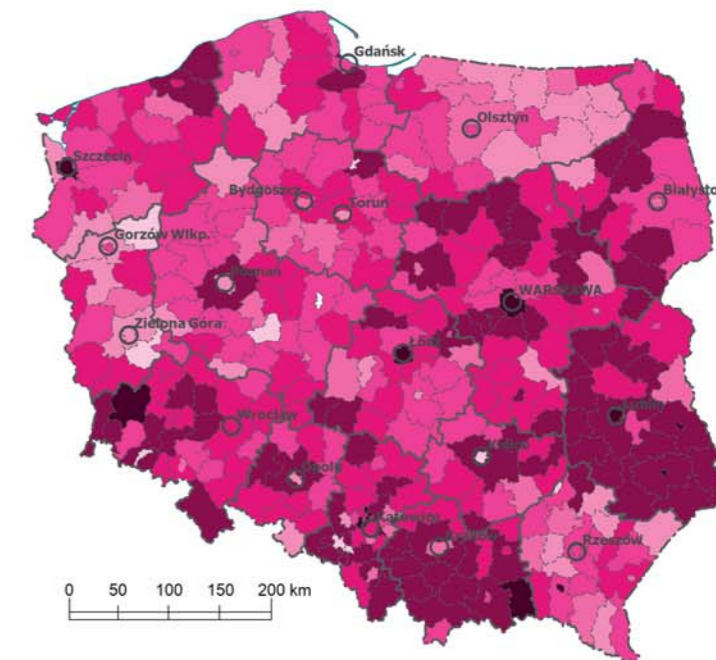

**PLANSZA 3**  
**USTALENIA STUDIUM UIKZP ODNOŚNIE**  
**ZMIAN PRZEZNACZENIA GRUNTÓW ROLNYCH**  
**(31 grudnia 2017 r.)**

Skala 1:2 500 000  
0 25 50 75 100 km

Udział powierzchni gmin przewidzianej w studium uikzp do zmiany przeznaczenia gruntów rolnych na cele nierolnicze (według ostatnich aktualnych danych z lat 2005–2017)



- według odpowiedzi za rok 2017
- według odpowiedzi za lata 2005–2016
- według odpowiedzi przed 2005 lub brak odpowiedzi

Miasta:

- wojewódzkie
- powiatowe grodzkie
- powiatowe
- pozostałe

Dane zagregowane według powiatów

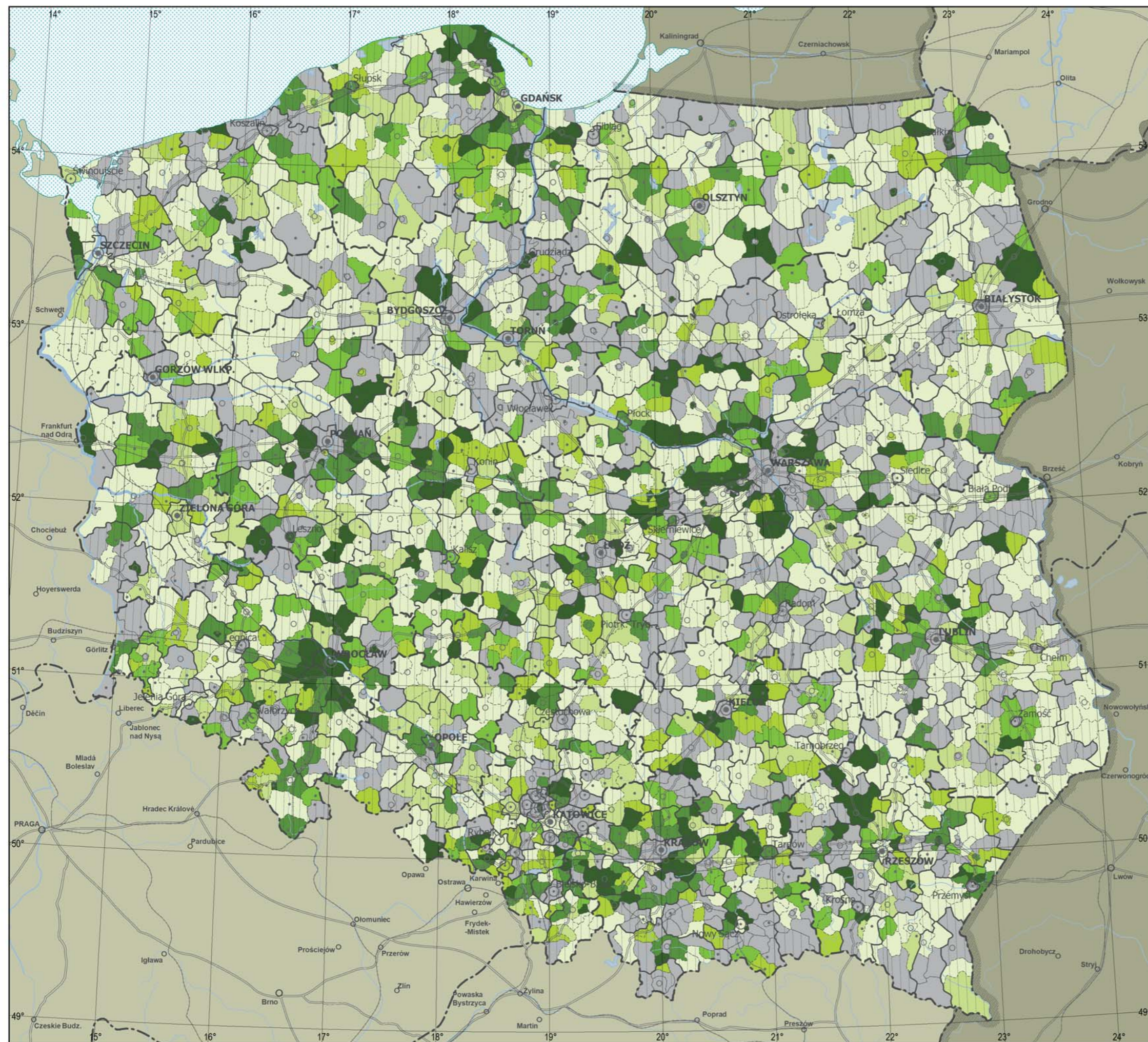
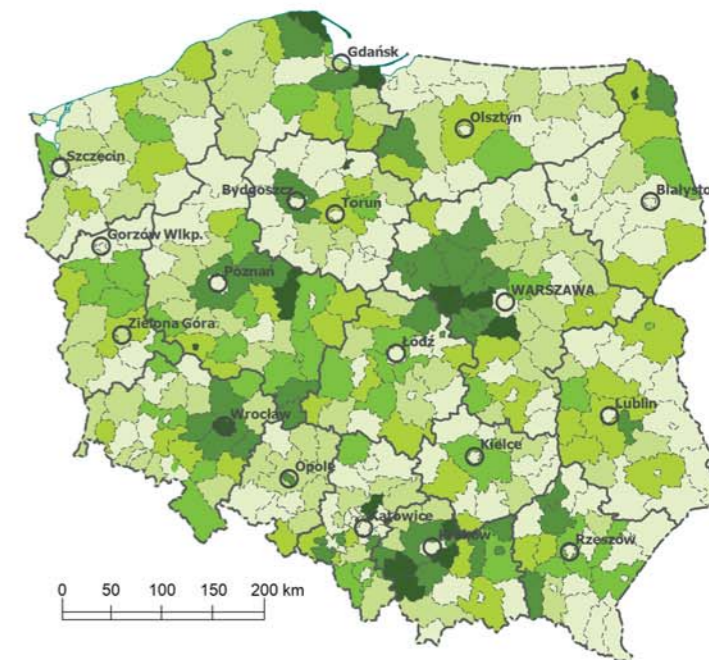

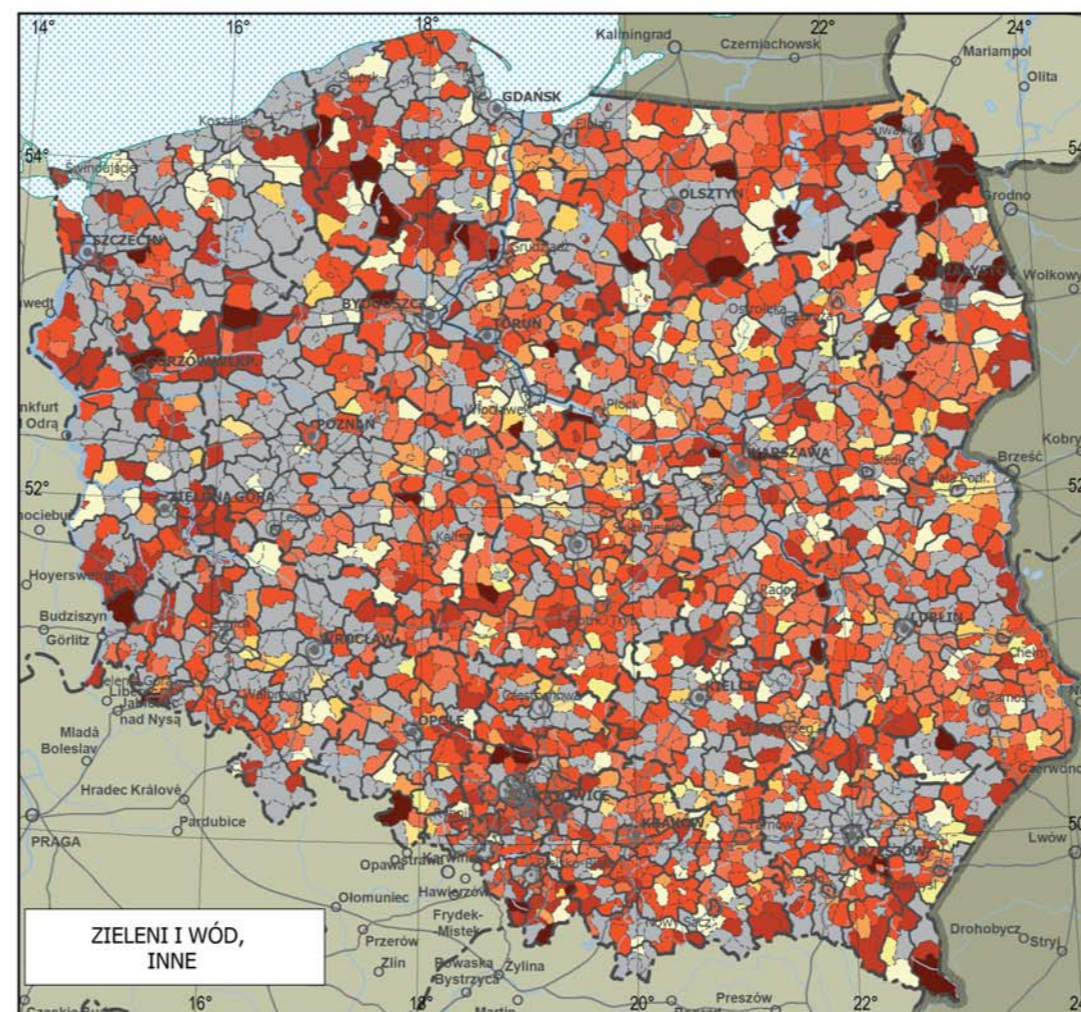
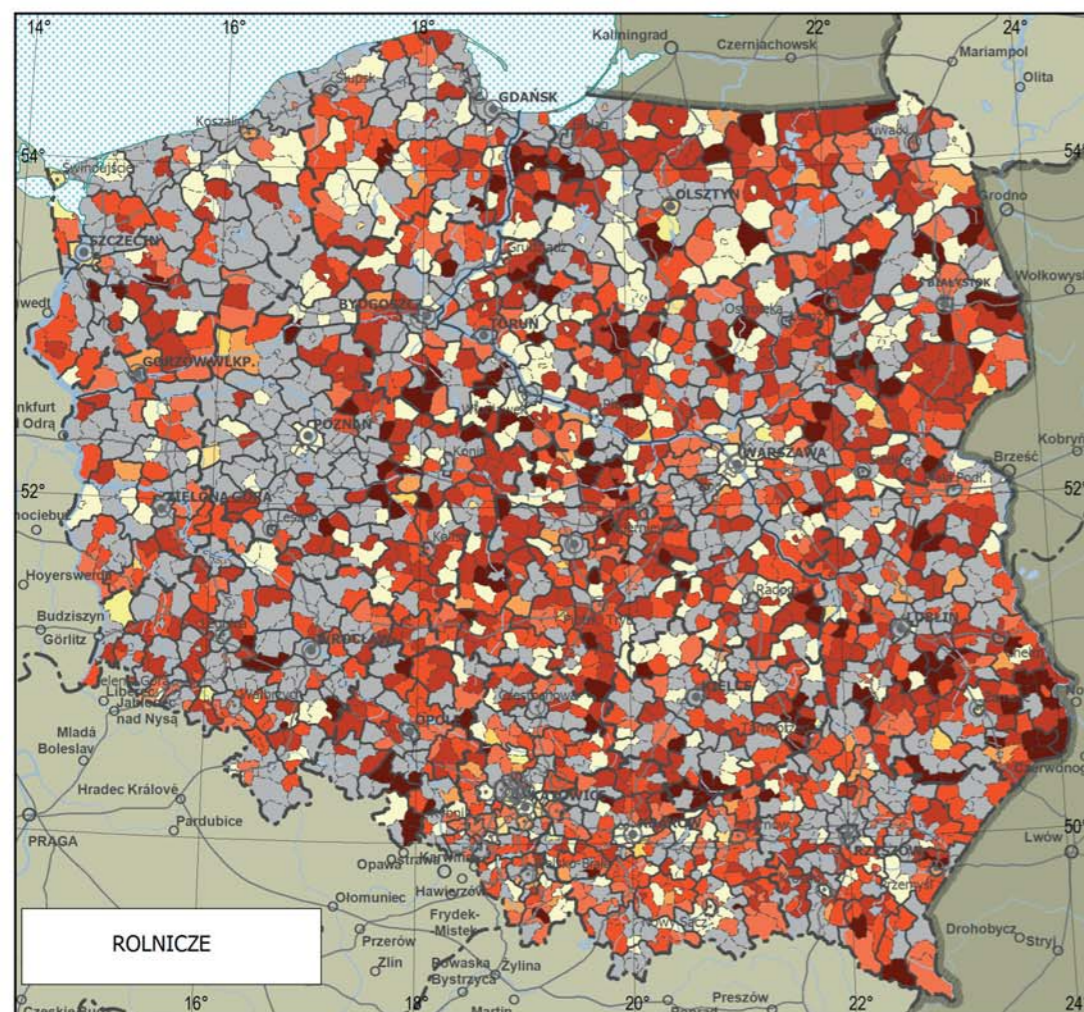
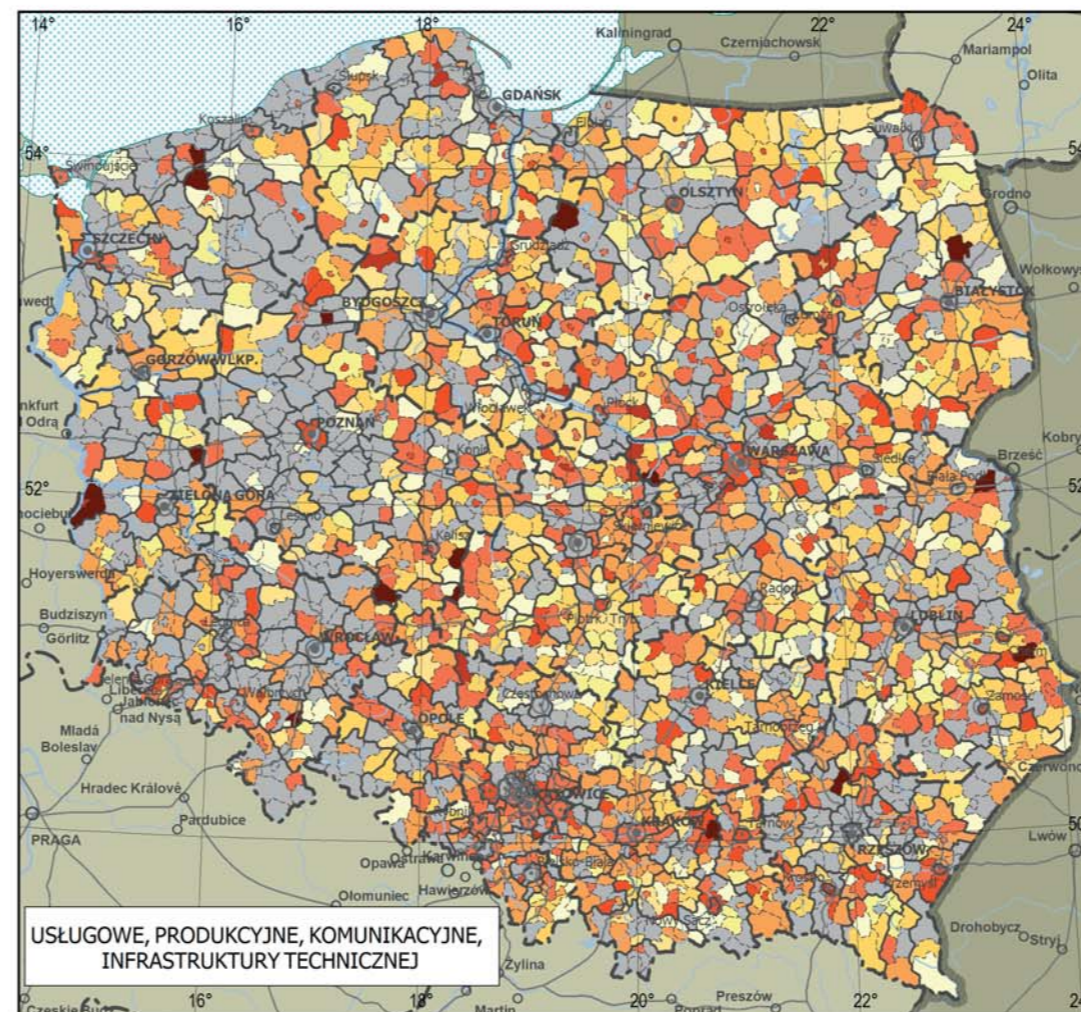
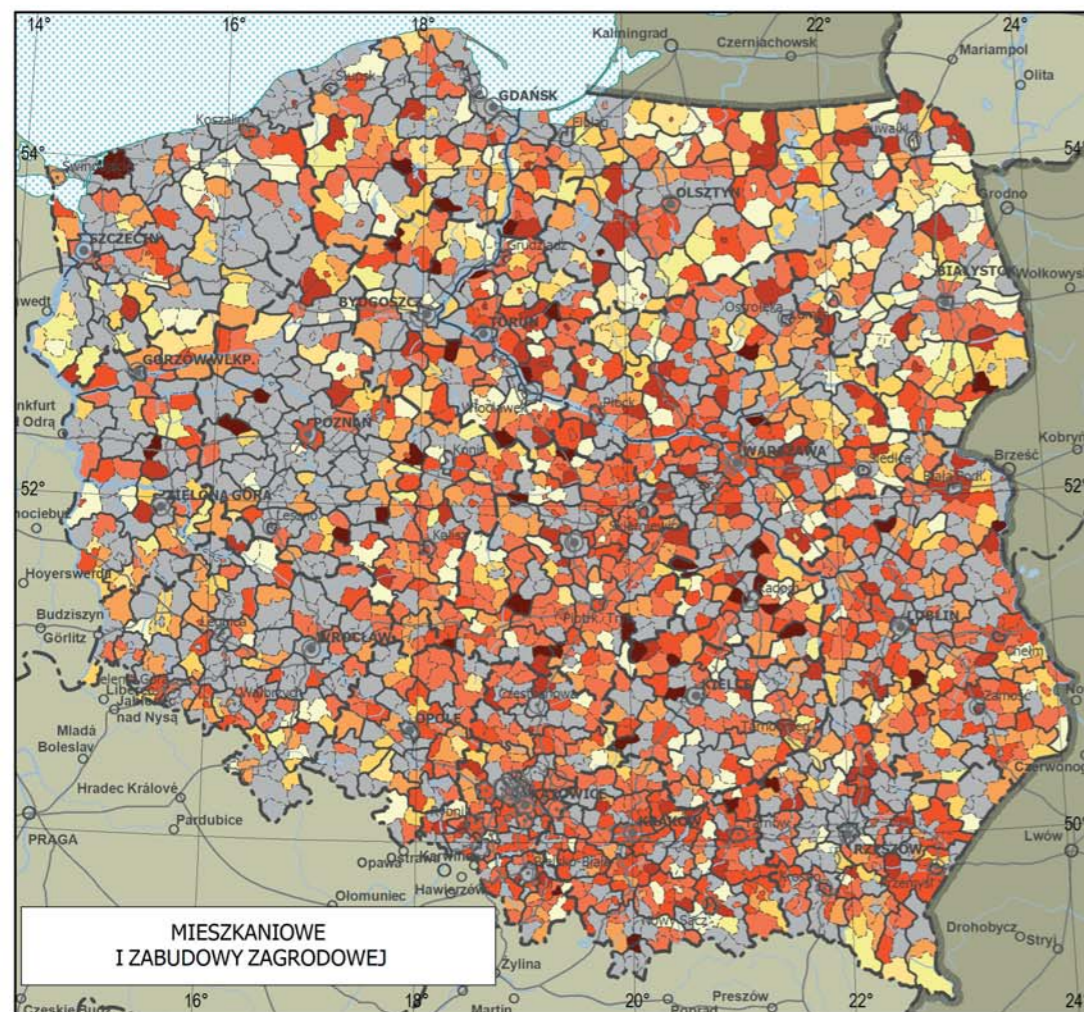

#### PLANSZA 4 USTALENIA STUDIUM UIKZP ODNOŚNIE PRZEZNACZENIA TERENÓW POD FUNKCJE (31 grudnia 2017 r.)

Skala 1:5 000 000  
0 50 100 150 200 km

Udział powierzchni w planach miejscowych  
przewidywanych w studium uikzp  
pod wymienione funkcje

0 2 5 10 25 50 75 100%

0 1 2 3 5

brak danych

Miasta:

wojewódzkie powiatowe grodzkie

Dane zagregowane według powiatów

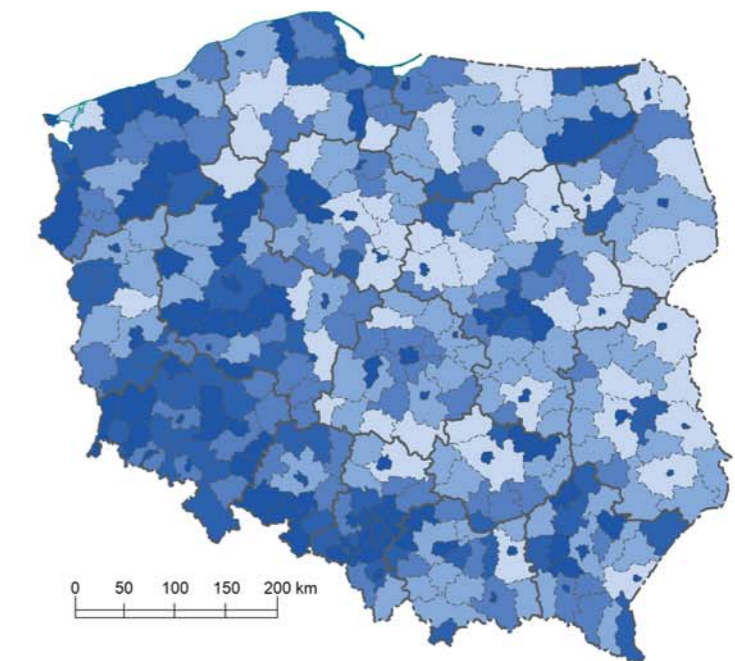

Tereny przeznaczone pod funkcje  
mieszkaniowe i zabudowy zagrodowej

3 6 12 24 m/1000 osób



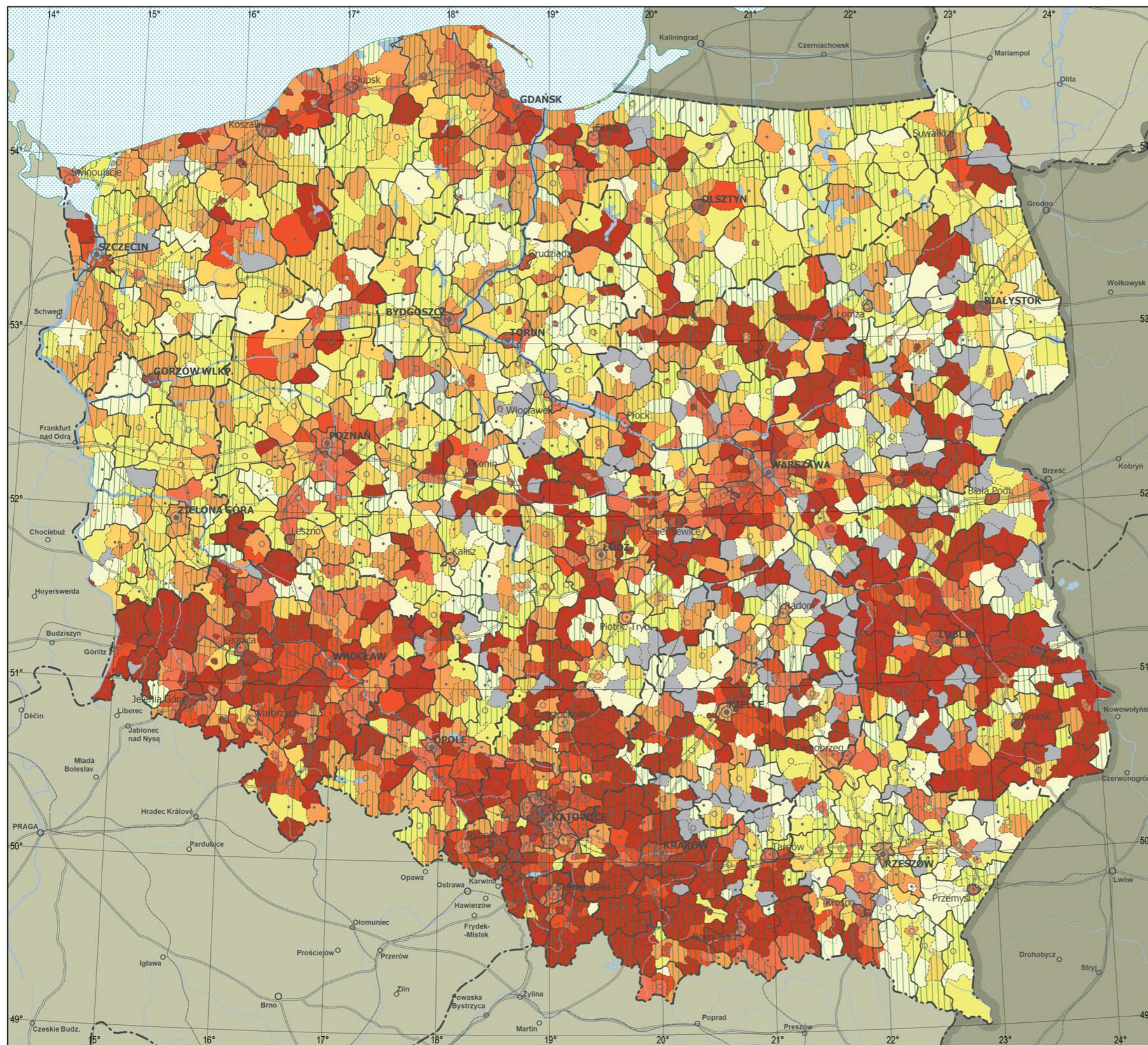

# **PLANSZA 5** **OBYWIAZUJĄCE MIEJSKOWE PLANY** **ZAGOSPODAROWANIA PRZESTRZENNEGO** **(PLANY MIEJSKOWE)** **(31 grudnia 2017 r.)**

Skala 1:2 500 000  
0 25 50 75 100 km

Udział powierzchni gmin objętej obowiązującymi planami miejscowymi  
(na podstawie obydwu ustaw)

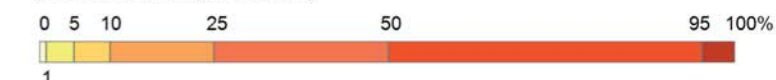

w tym na podstawie ustawy z 2003 roku  
(obydwie ustawy odpowiadają 100%)



brak planów miejscowych

Miasta:

● wojewódzkie ○ powiatowe grodzkie ○ powiatowe • pozostałe

Dane zagregowane według powiatów

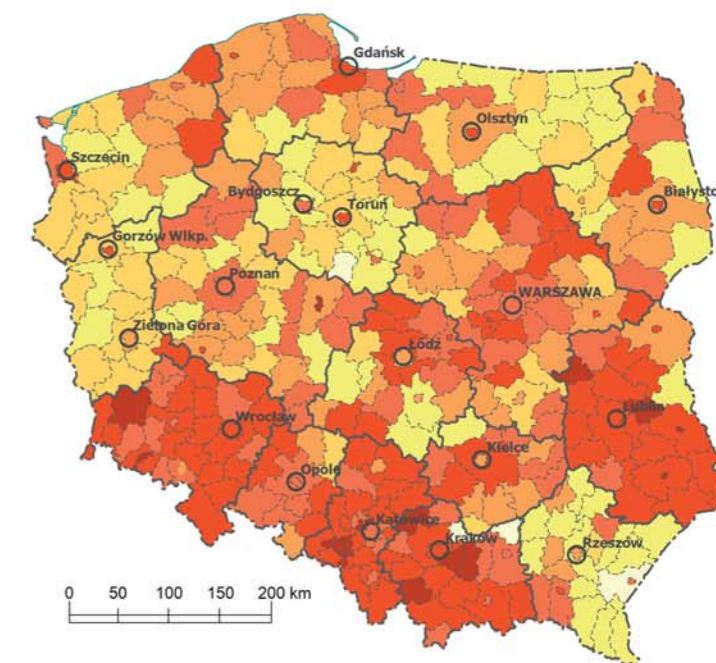

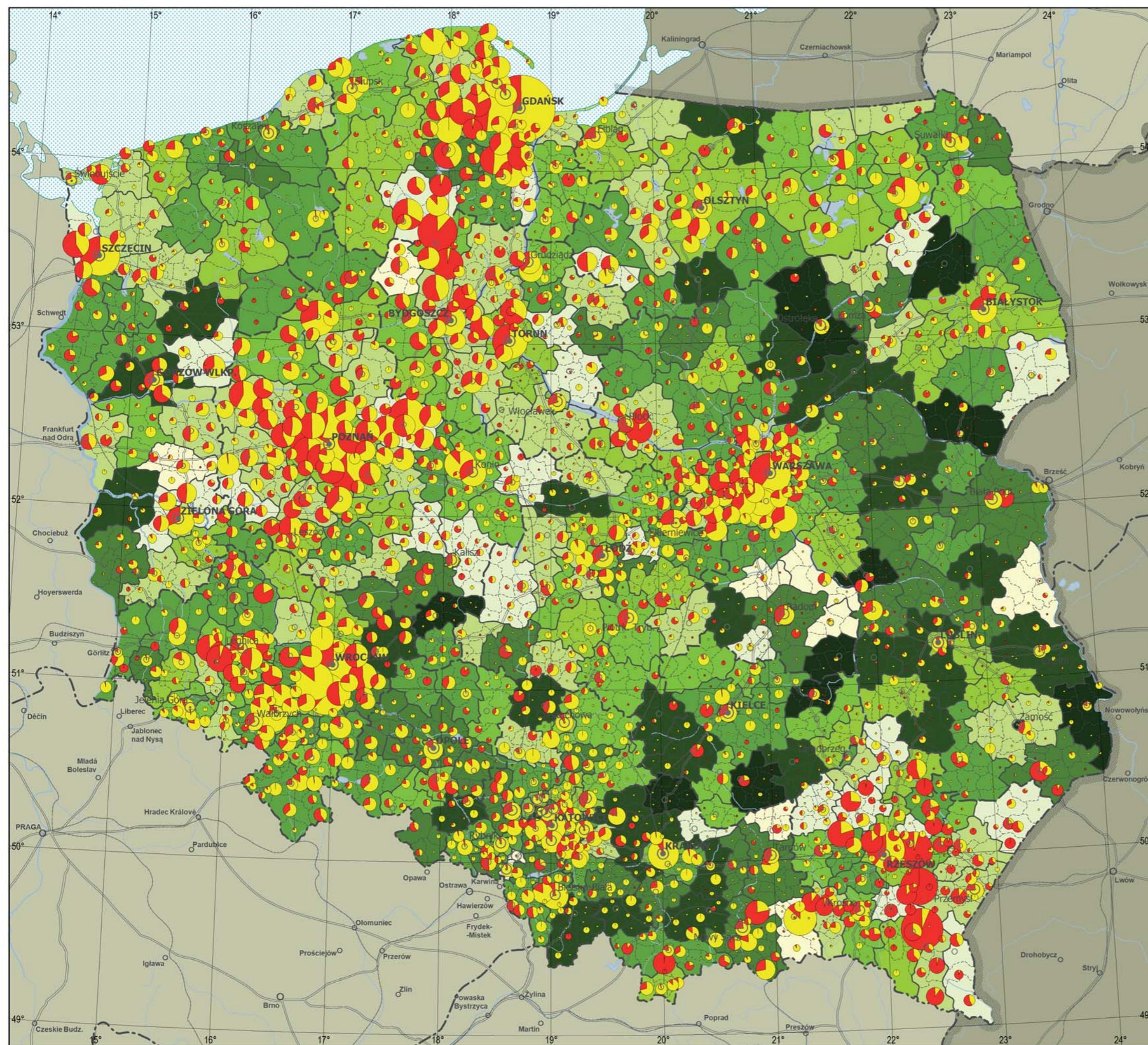

# **PLANSZA 6** **LICZBA I POWIERZCHNIA** **OBYWIAZUJĄCYCH PLANÓW MIEJSCOWYCH** **(31 grudnia 2017 r.)**

Skala 1:2 500 000  
0 25 50 75 100 km

Przeciętna powierzchnia planu miejscowego  
(według danych z gmin zagregowanych w powiatach)

1 500 1 000 3 000 25 920 ha



15 20 50 100 200 500 ha

Liczba obowiązujących planów  
(skala wykładnicza)

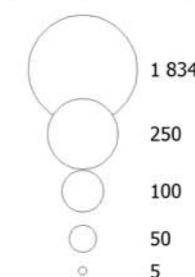

na podstawie  
ustawy z roku:

1994  
2003

Miasta:

wojewódzkie powiatowe grodzkie powiatowe

Dane zagregowane według województw

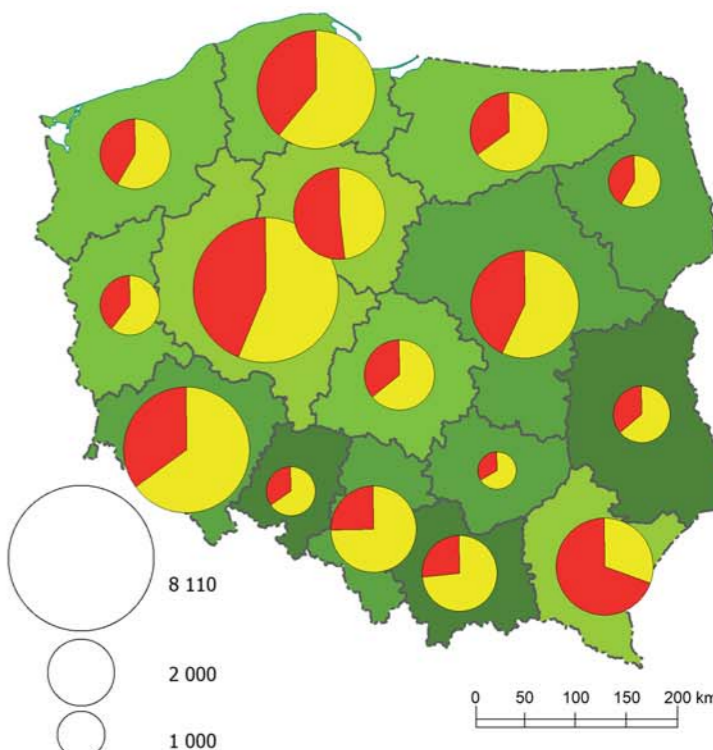

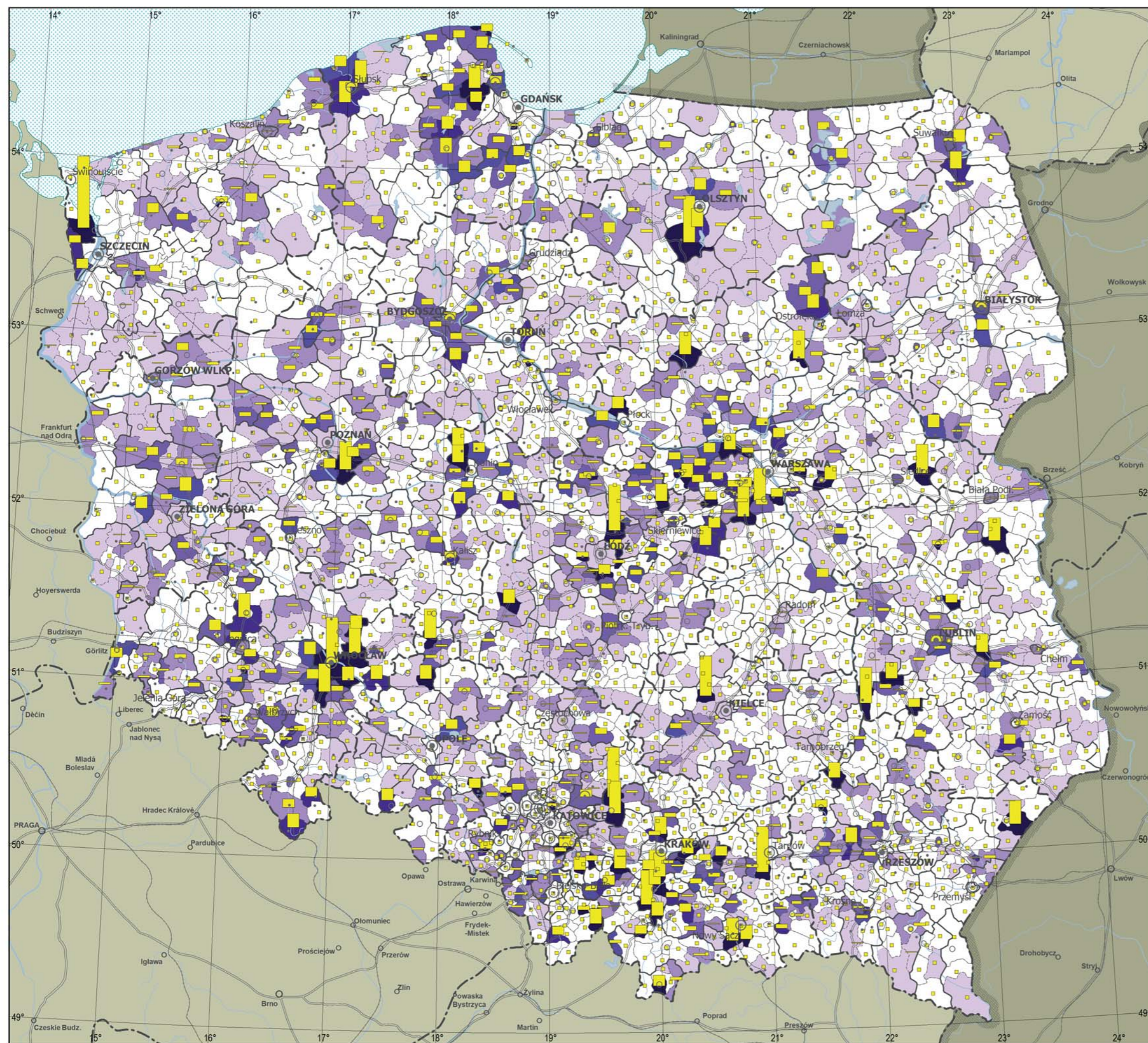

# **PLANSZA 7** **USTALENIA PLANÓW MIEJSCOWYCH** **ODNOŚNIE ZMIAN PRZEZNACZENIA** **GRUNTÓW ROLNYCH** **(31 grudnia 2017 r.)**

Skala 1:2 500 000

0 25 50 75 100 km

Udział powierzchni gmin, dla której zmieniono przeznaczenie gruntów rolnych na cele nierolnicze w planach miejscowych (tzw. odrolnienia)

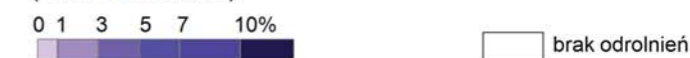

Powierzchnia odrolnień

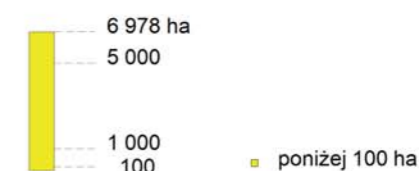

Miasta:



Dane zagregowane według powiatów

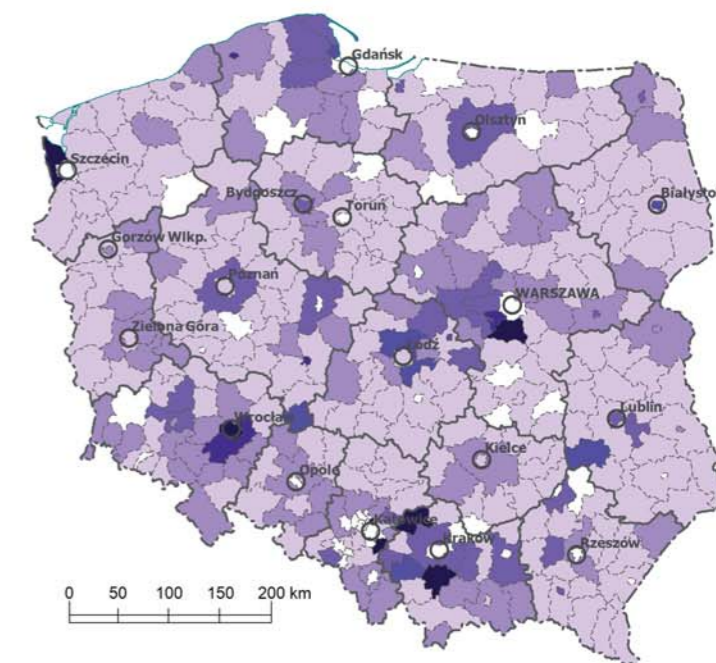

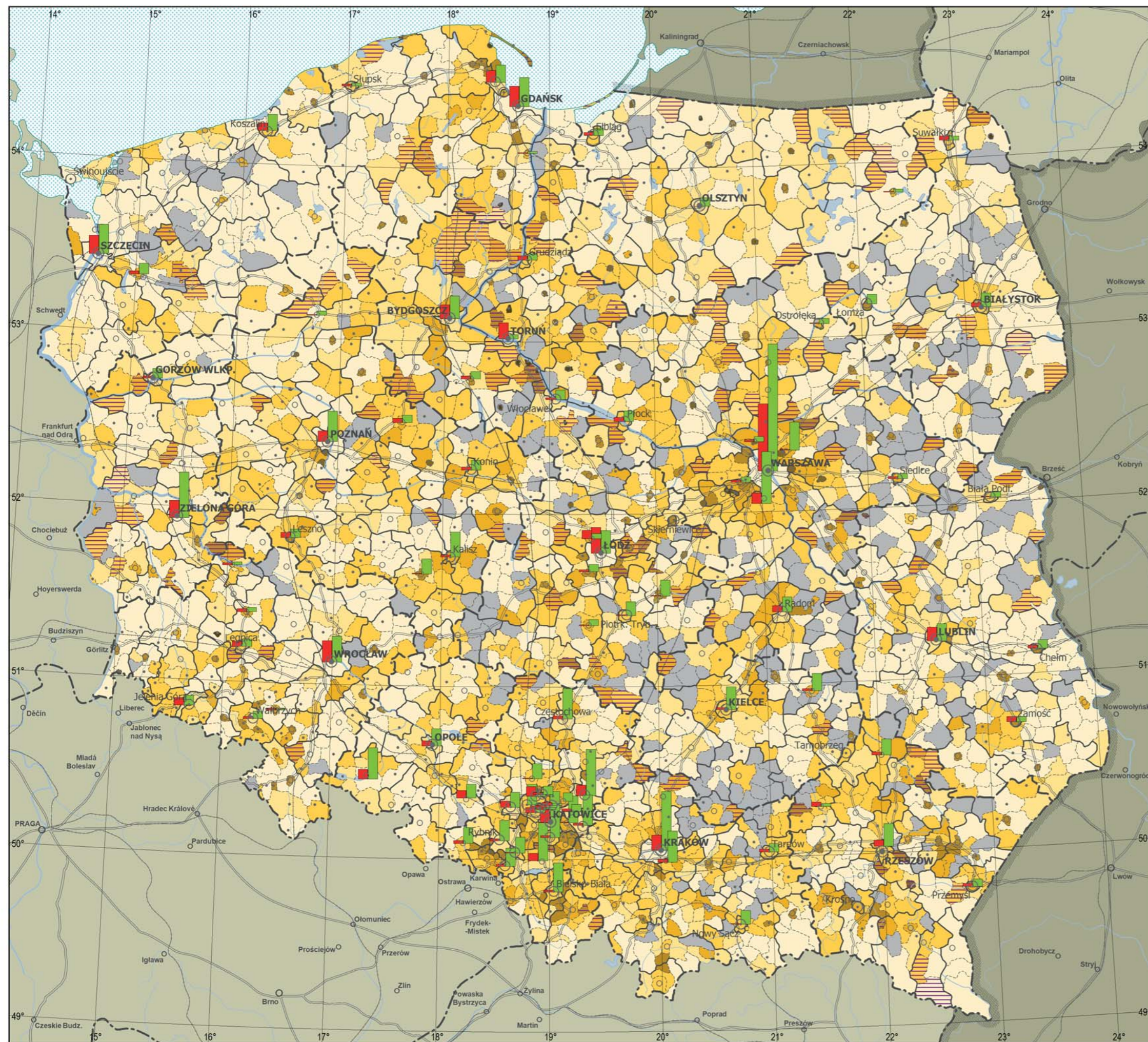

# **PLANSZA 8** **USTALENIA PLANÓW MIEJSKOWYCH** **ODNOŚNIE ZABUDOWY MIESZKANIOWEJ** **(31 grudnia 2017 r.)**

Skala 1:2 500 000

Udział powierzchni gmin, dla której w obowiązujących planach miejscowych przewidziano zabudowę mieszkaniową

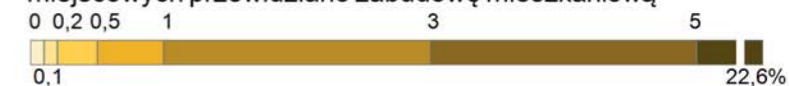

- brak terenów wskazanych pod zabudowę mieszkaniową w obowiązujących planach lub brak danych
- gminy, w których liczba wydanych decyzji o ustalenie warunków zabudowy mieszkaniowej była większa niż 10 na 1000 mieszkańców

Powierzchnia zabudowy mieszkaniowej w miastach powyżej 50 tys. mieszkańców

- wielorodzinna
- jednorodzinna

Miasta:

- wojewódzkie
- powiatowe grodzkie
- powiatowe
- pozostałe

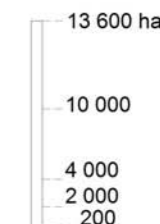

Dane zagregowane według powiatów

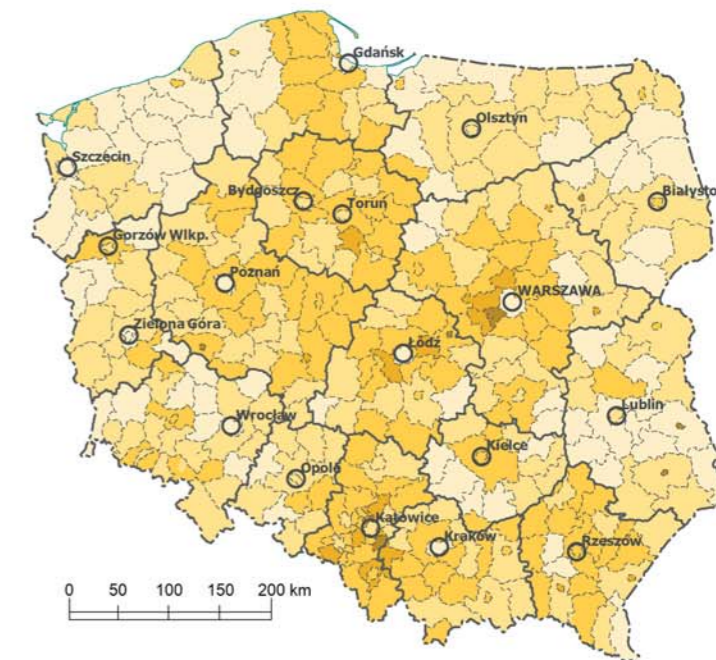

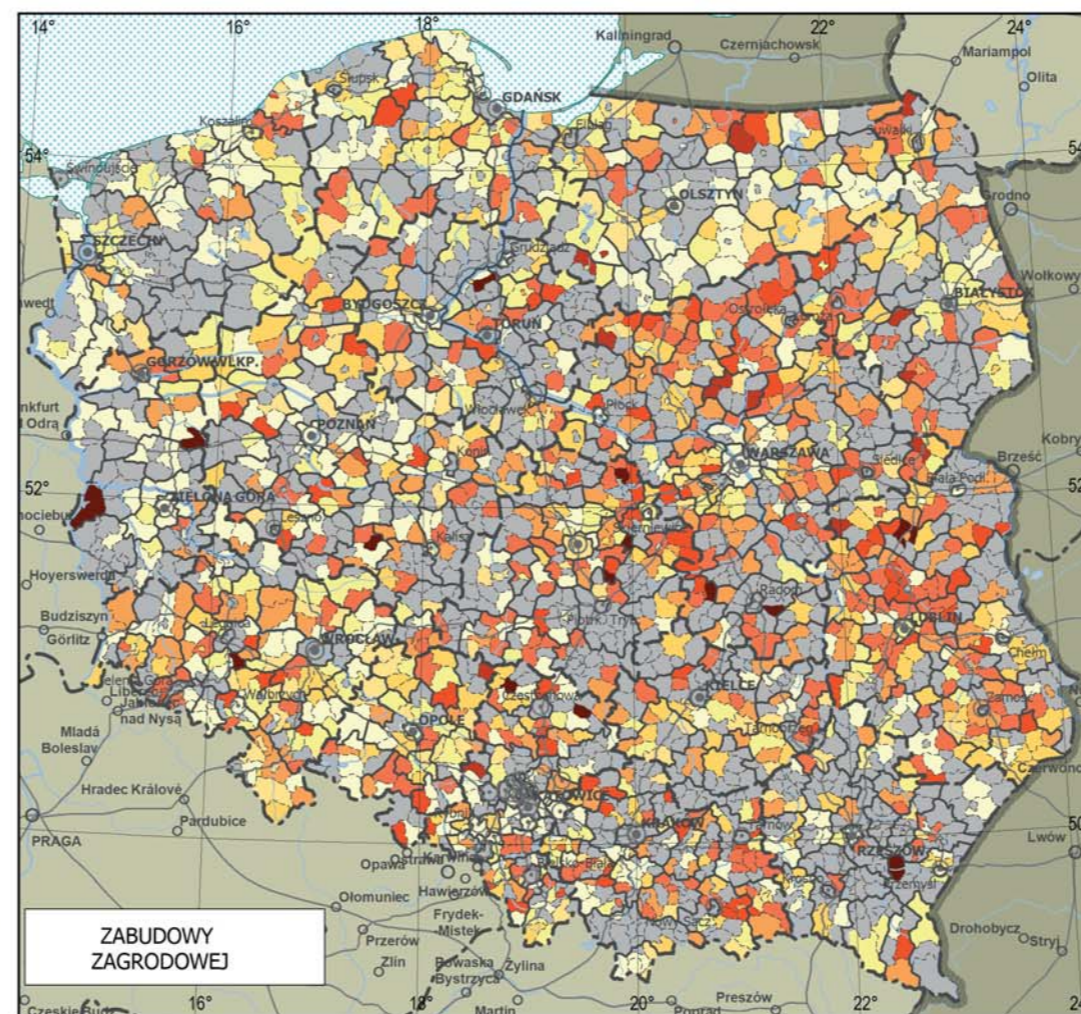
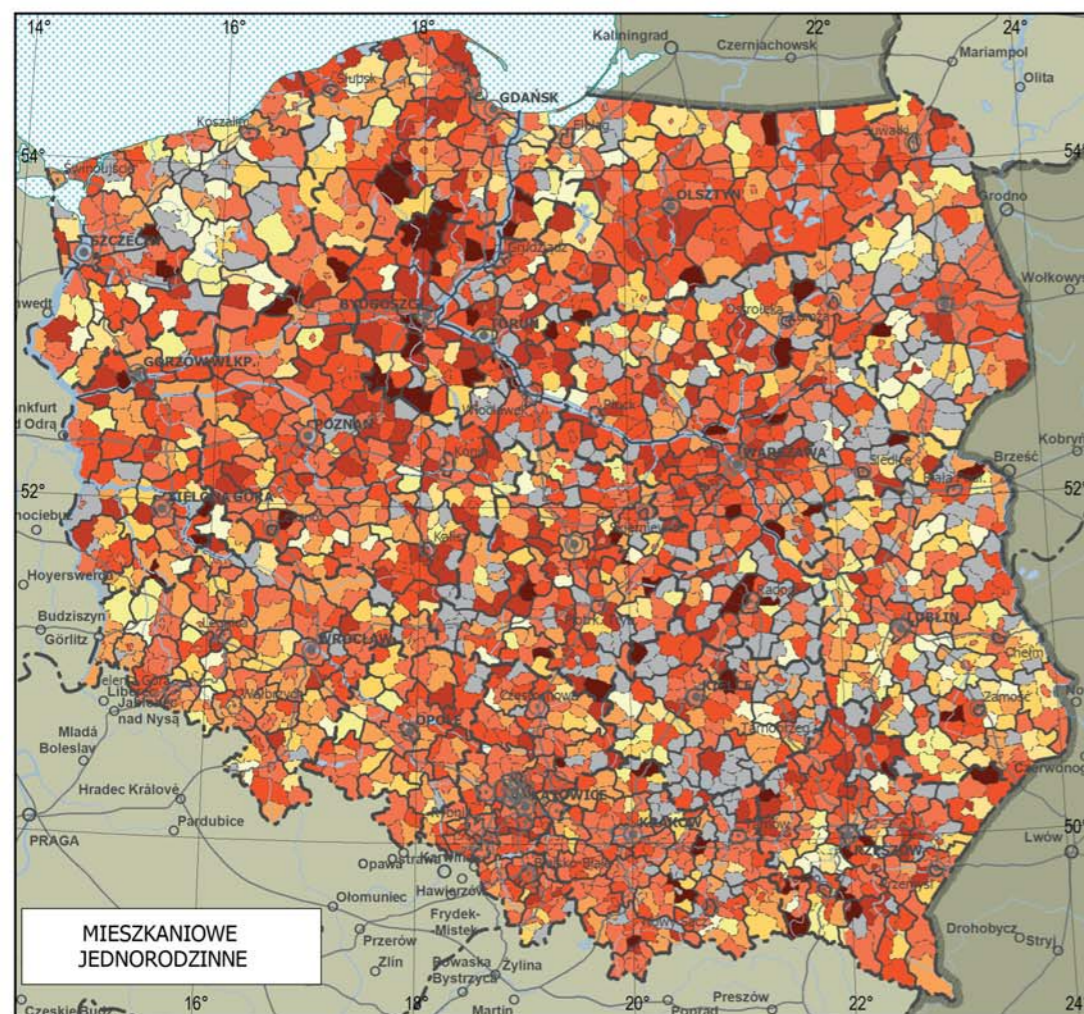
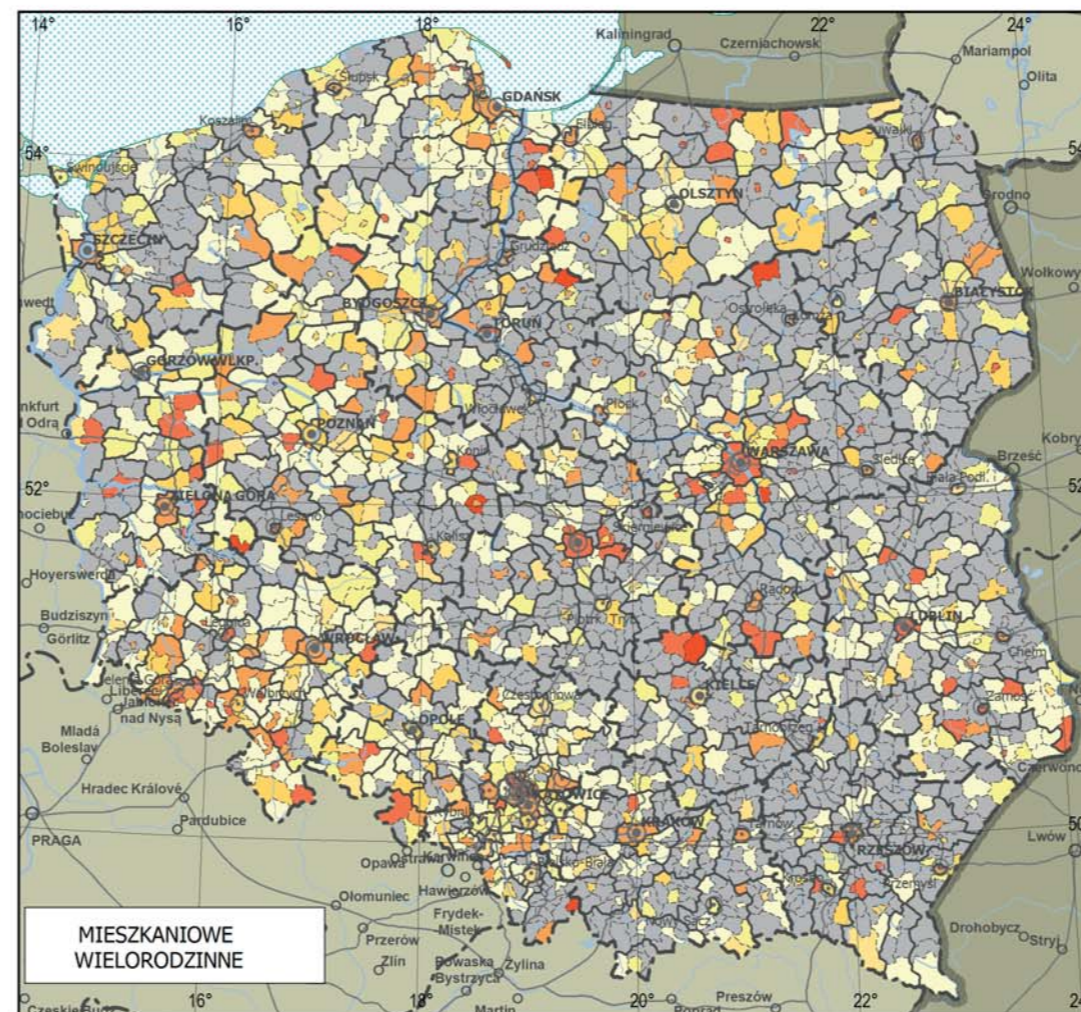
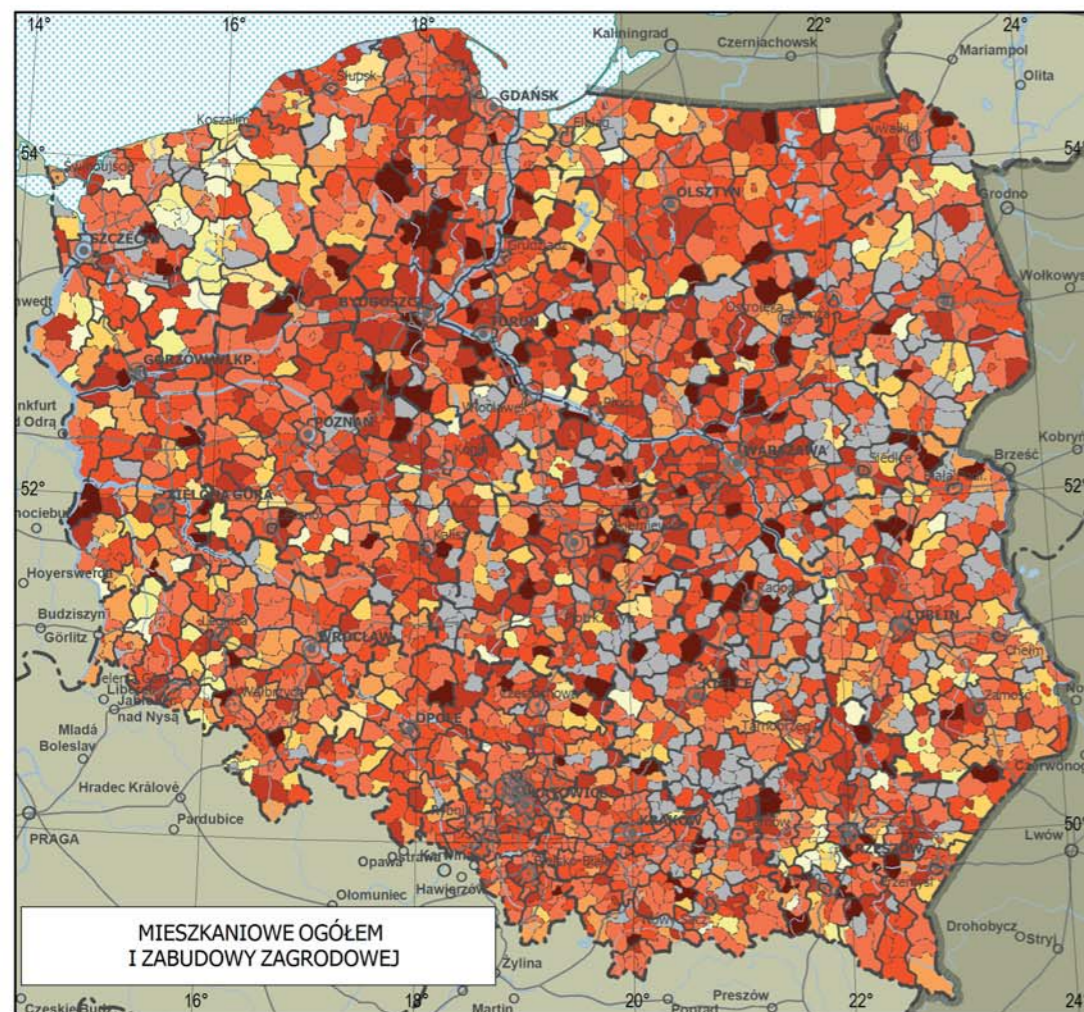

# **PLANSZA 9A USTALENIA PLANÓW MIEJSCOWYCH ODNOŚNIE PRZEZNACZENIA TERENÓW POD FUNKCJE (31 grudnia 2017 r.)**

Skala 1:5 000 000  
0 50 100 150 200 km

Udział powierzchni w planach miejscowych przewidzianych w studium uikzp pod wymienione powyżej funkcje

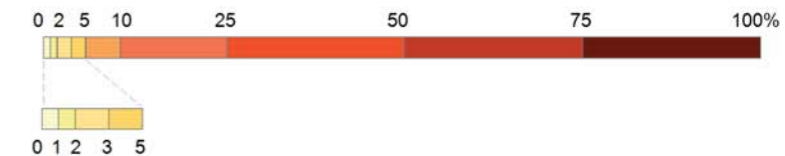

brak danych

Miasta:

wojewódzkie powiatowe grodzkie

Dane zagregowane według powiatów

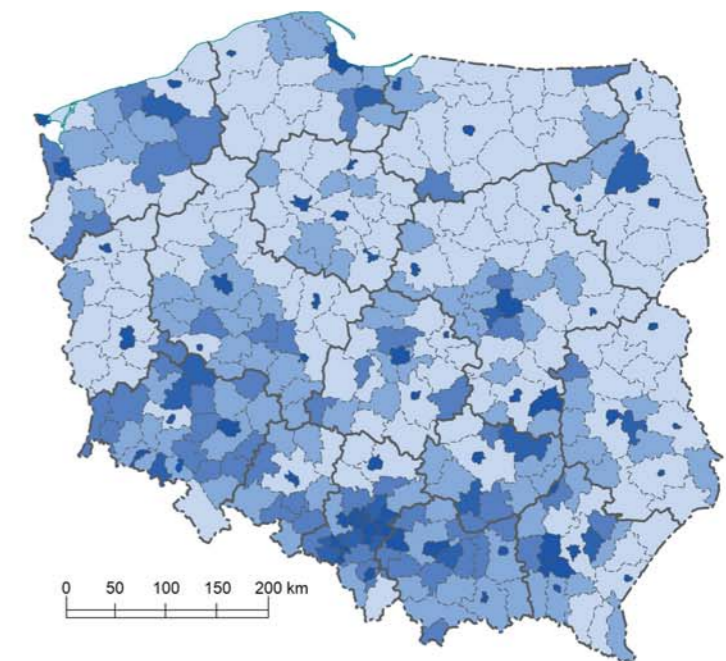

Tereny przeznaczone pod funkcje mieszkaniowe ogółem i zabudowy zagrodowej



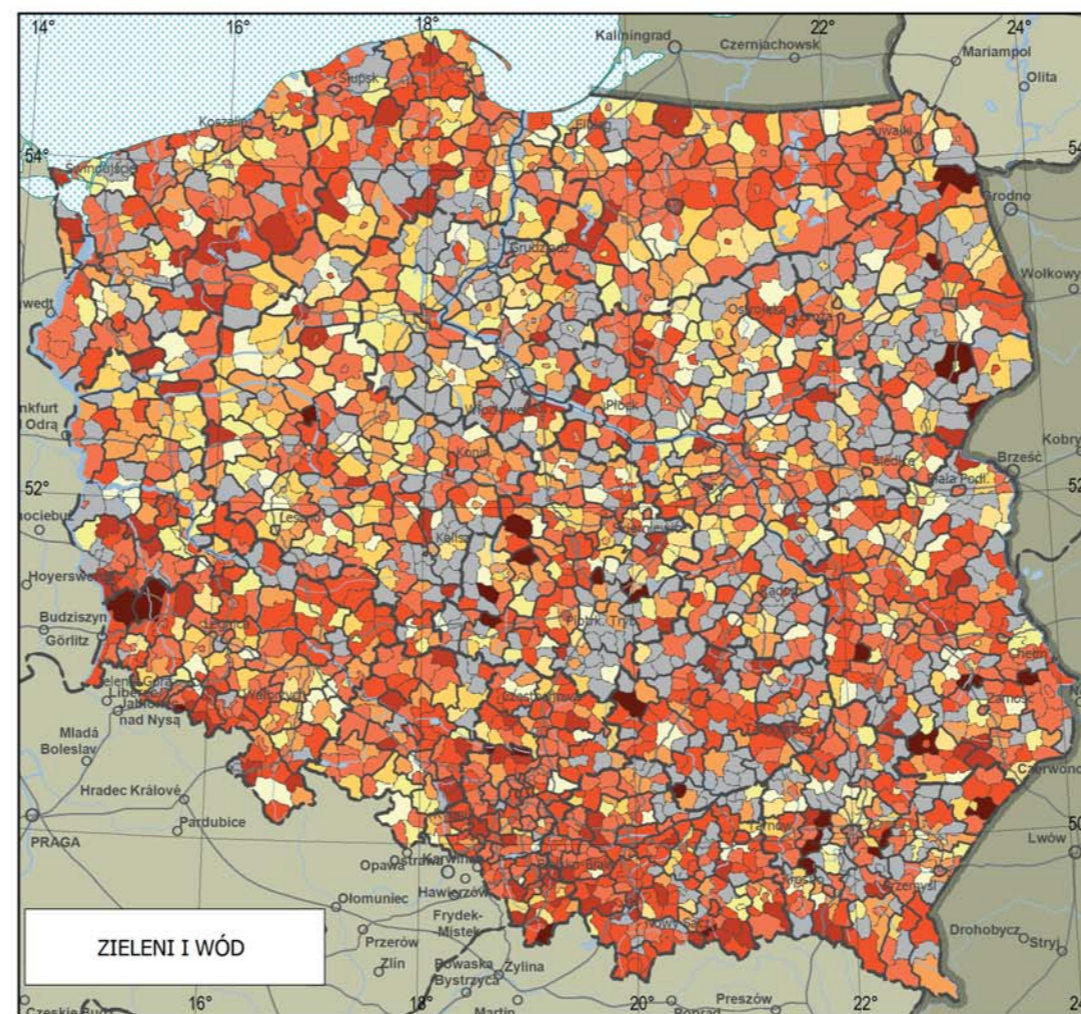
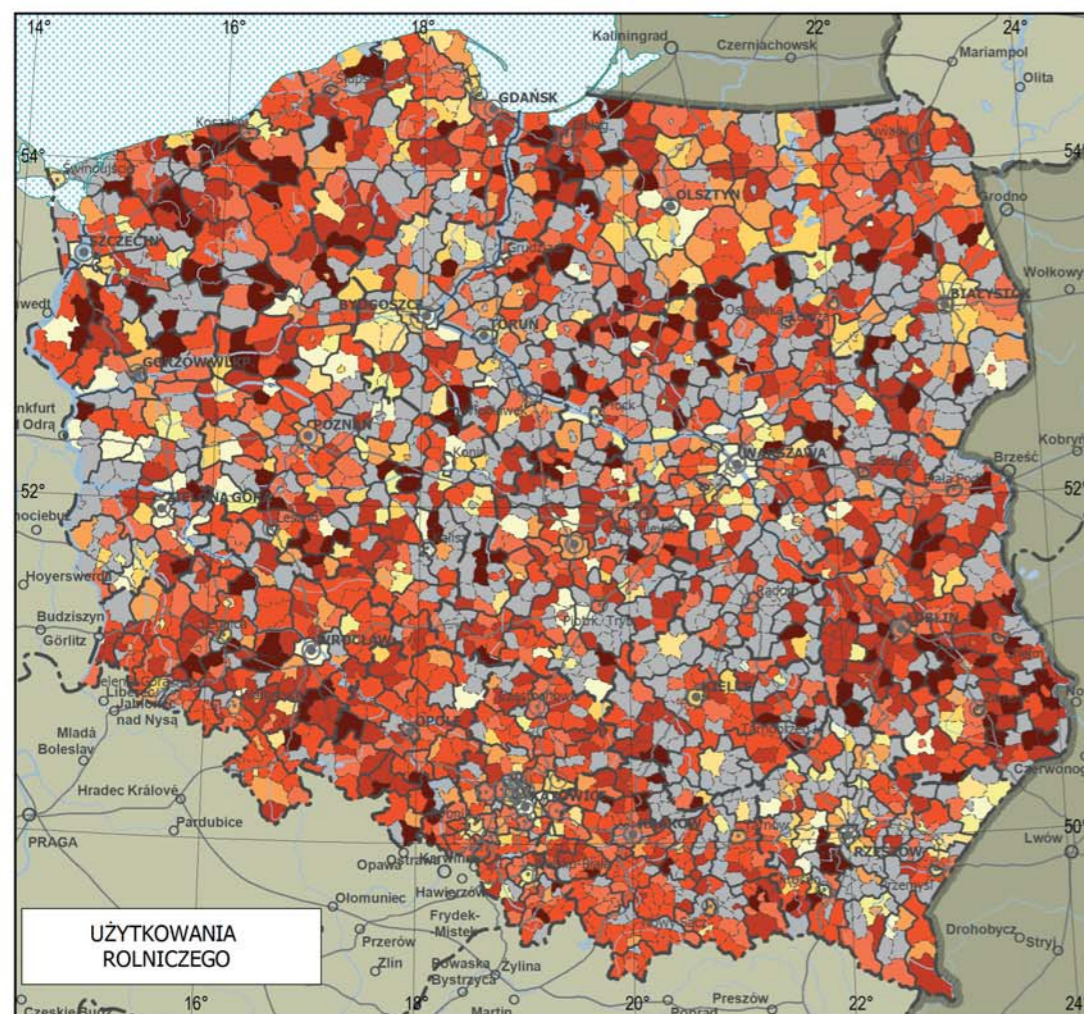
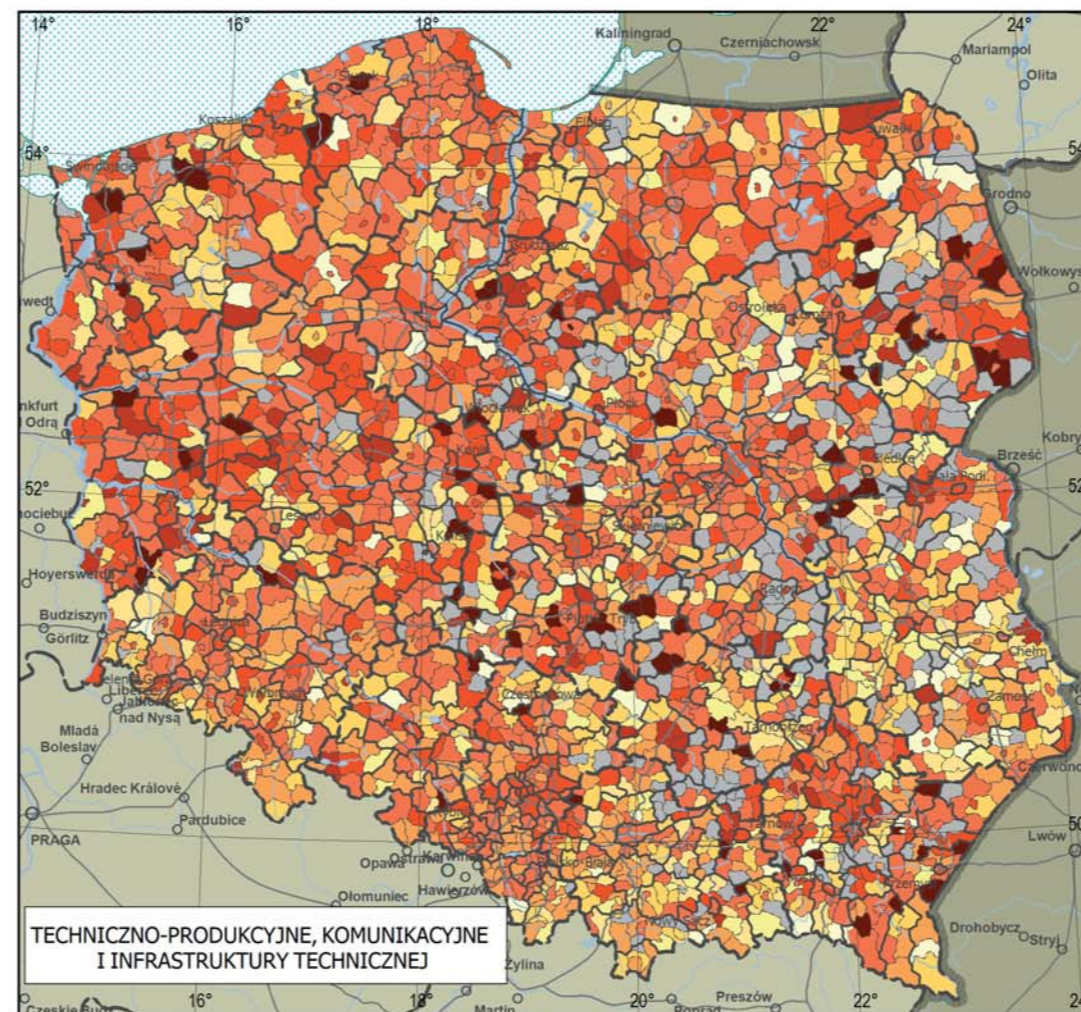
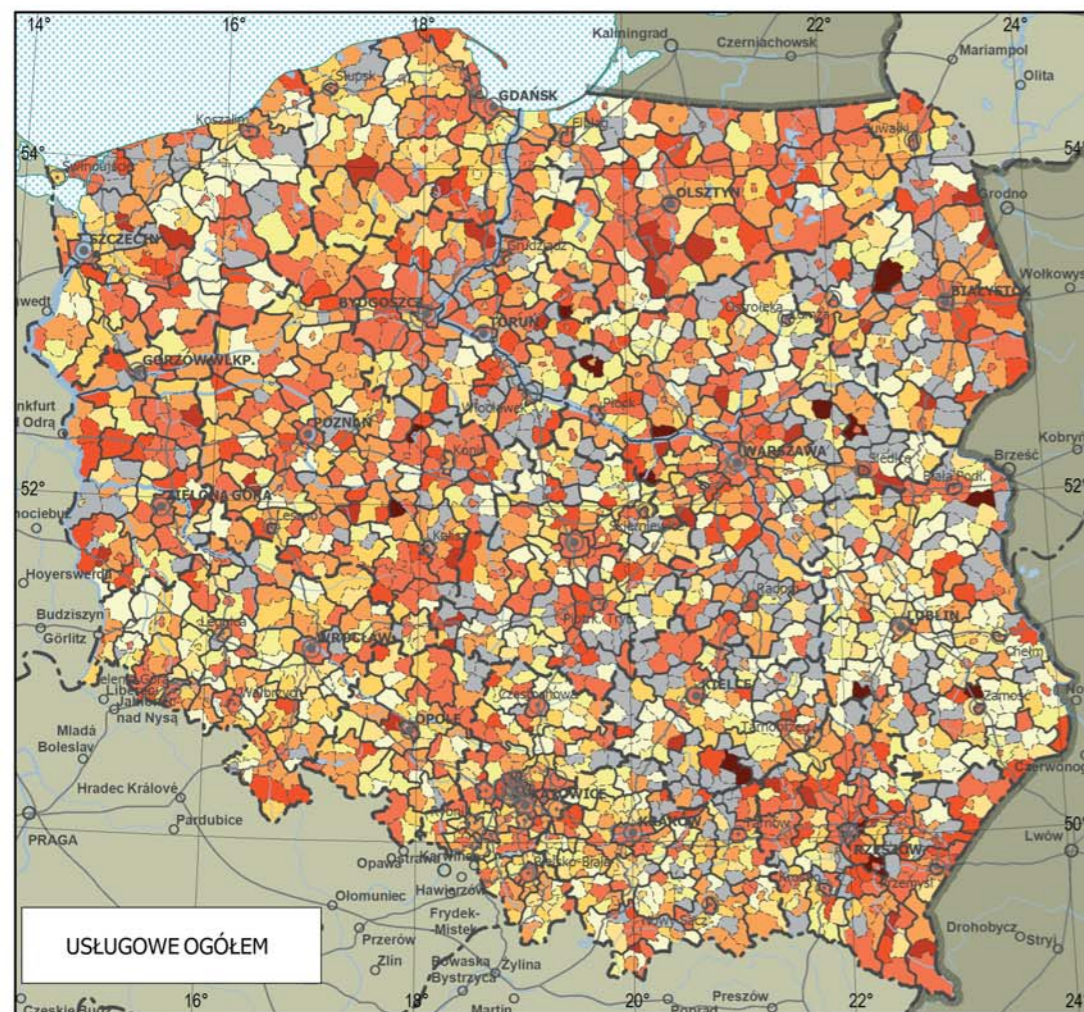

# **PLANSZA 9B USTALENIA PLANÓW MIEJSCOWYCH ODNOŚNIE PRZEZNACZENIA TERENÓW POD FUNKCJE (31 grudnia 2017 r.)**

Skala 1:5 000 000  
0 50 100 150 200 km

Udział powierzchni w planach miejscowych  
przewidzianych w studium uikzp  
pod wymienione powyżej funkcje

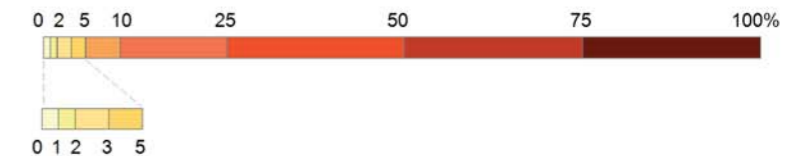

brak danych

Miasta:

wojewódzkie powiatowe grodzkie

Dane zagregowane według powiatów

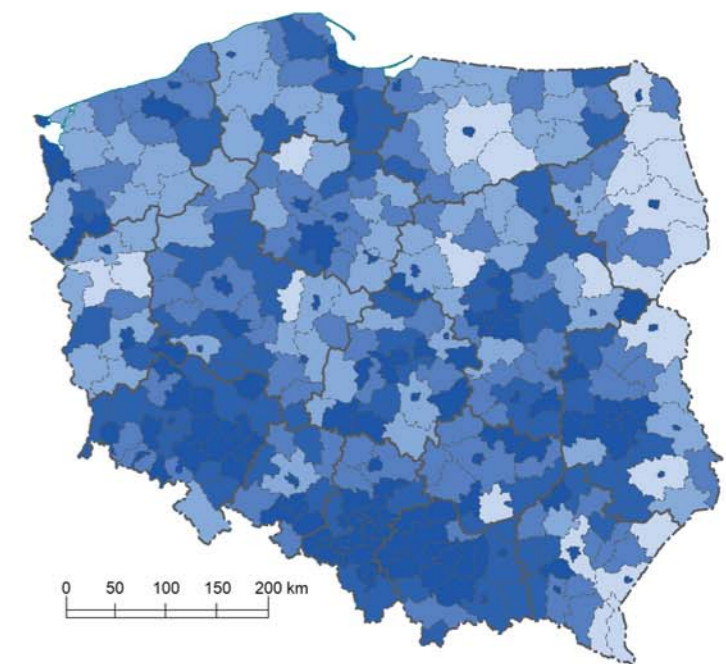

Tereny przeznaczone pod funkcje  
usługowe



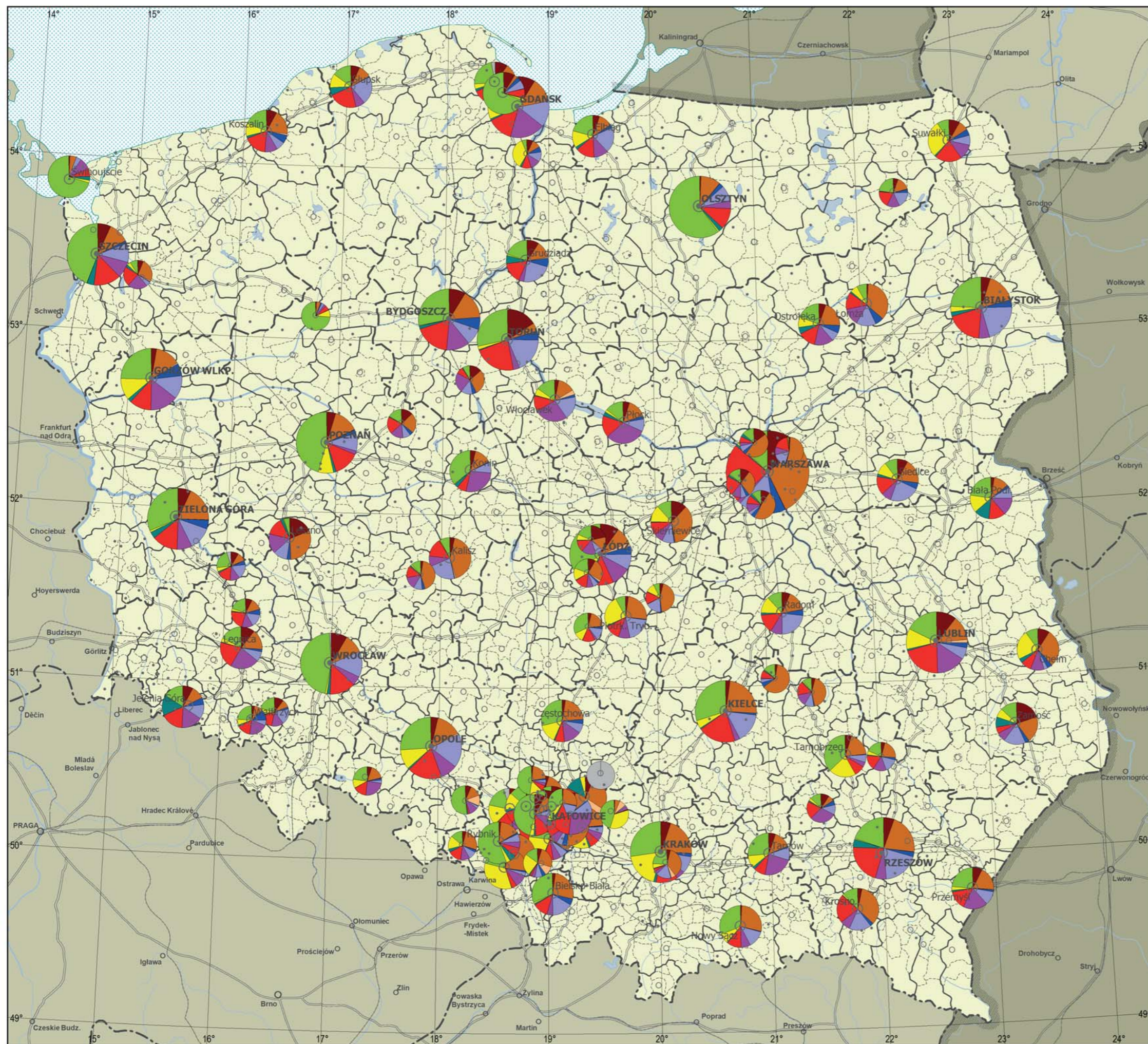

# **PLANSZA 10** **USTALENIA PLANÓW MIEJSKOWYCH** **ODNOŚNIE PRZEZNACZENIA TERENÓW** **POD FUNKCJE W MIASTACH** **POWYŻEJ 50 TYS. MIESZKAŃCÓW** **(do 31 grudnia 2017 r.)**

Skala 1:2 500 000  
0 25 50 75 100 km

Struktura przeznaczenia terenów w obowiązujących planach miejscowych (promień kół odpowiada randze miasta, a nie powierzchni planów)



Ranga administracyjno-osadnicza



Miasta:



## **REGION KATOWICKI**

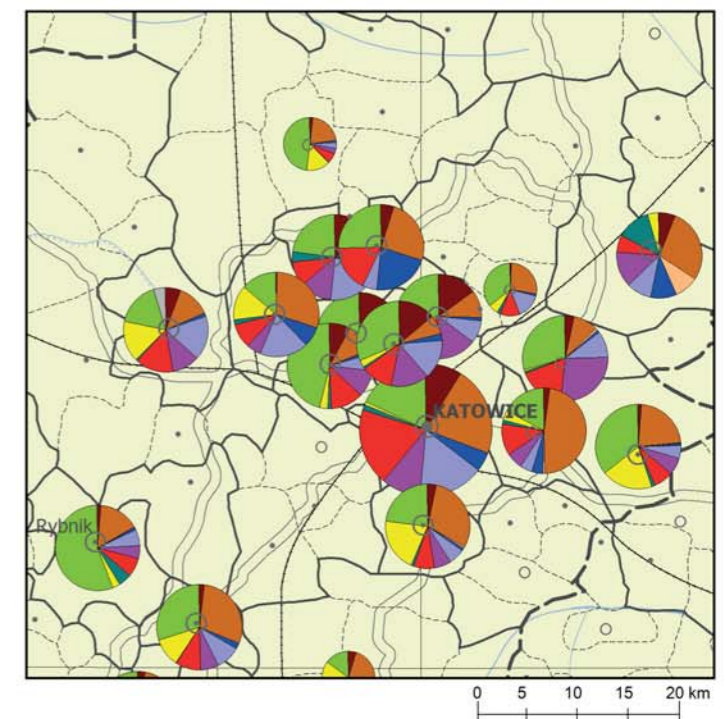

**PLANSZA 11  
PLANY MIEJSCOWE  
W TRAKCIE SPORZĄDZANIA  
(31 grudnia 2017 r.)**

Skala 1:2 500 000

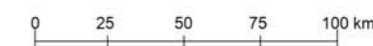

Udział powierzchni gmin objętej projektowanymi planami miejscowymi  
(na podstawie obydwu ustaw, z 1994 i 2003 r.)



w tym na terenach objętych obowiązującymi planami  
(wszystkie plany projektowane odpowiadają 100%)



brak planów miejscowych w trakcie sporządzania lub brak danych

Miasta:

● wojewódzkie ○ powiatowe grodzkie ○ powiatowe • pozostałe

Dane zagregowane według powiatów

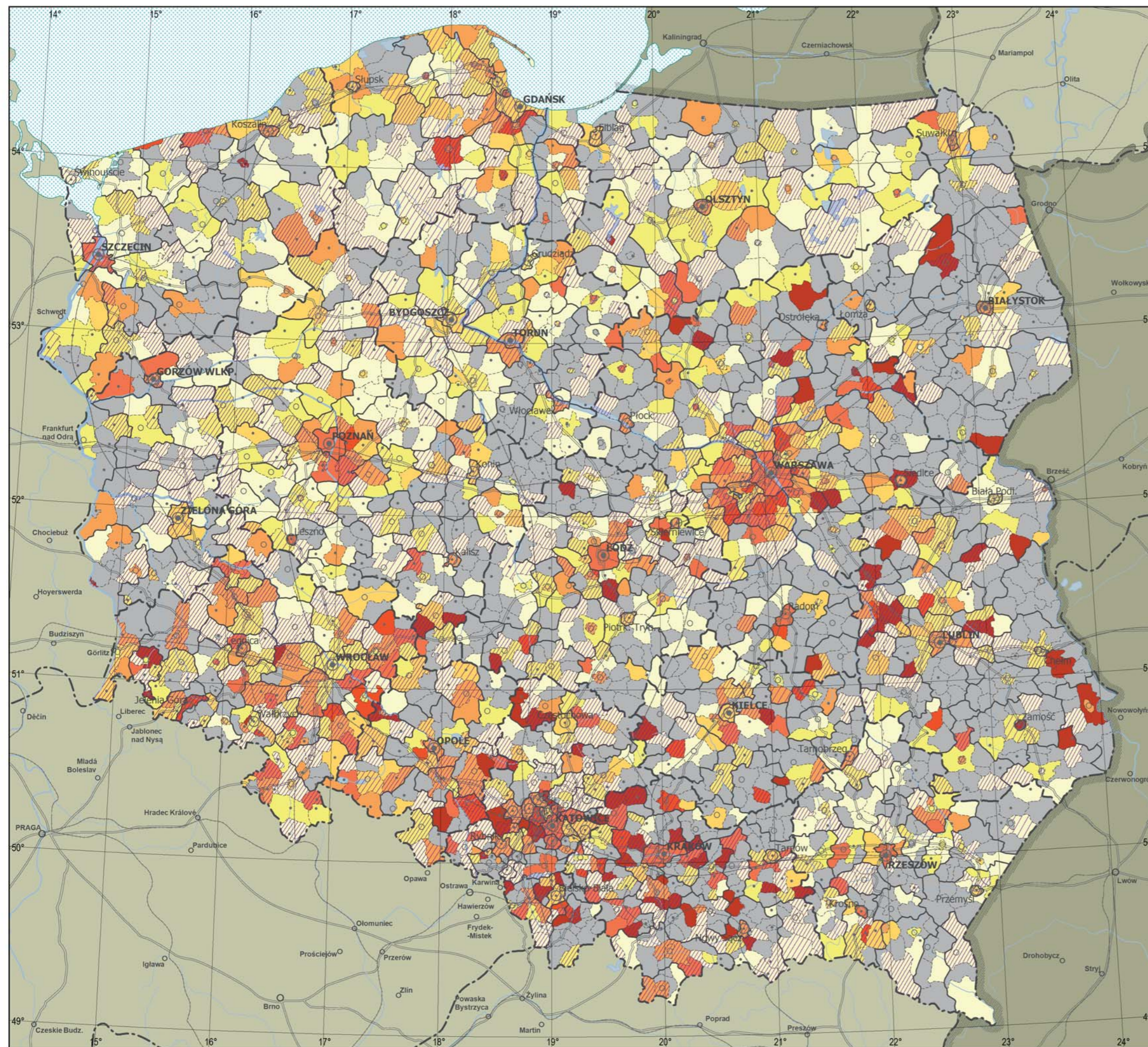
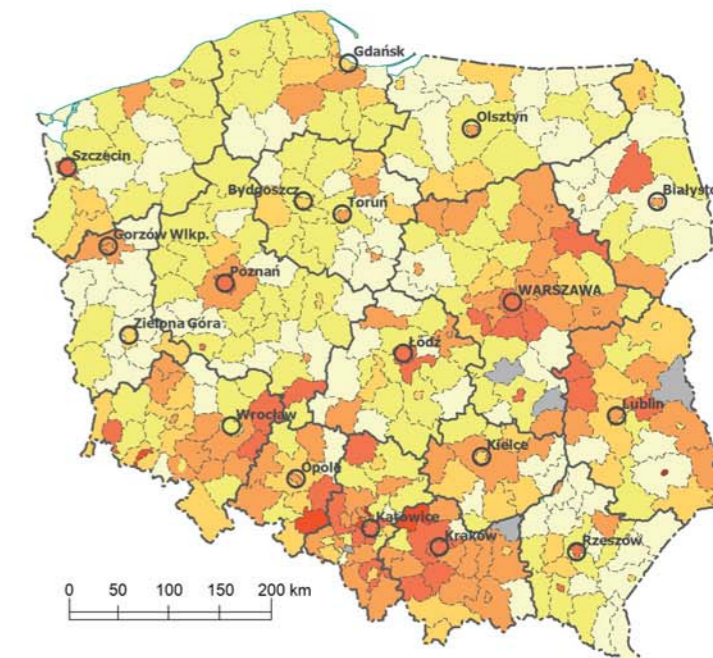

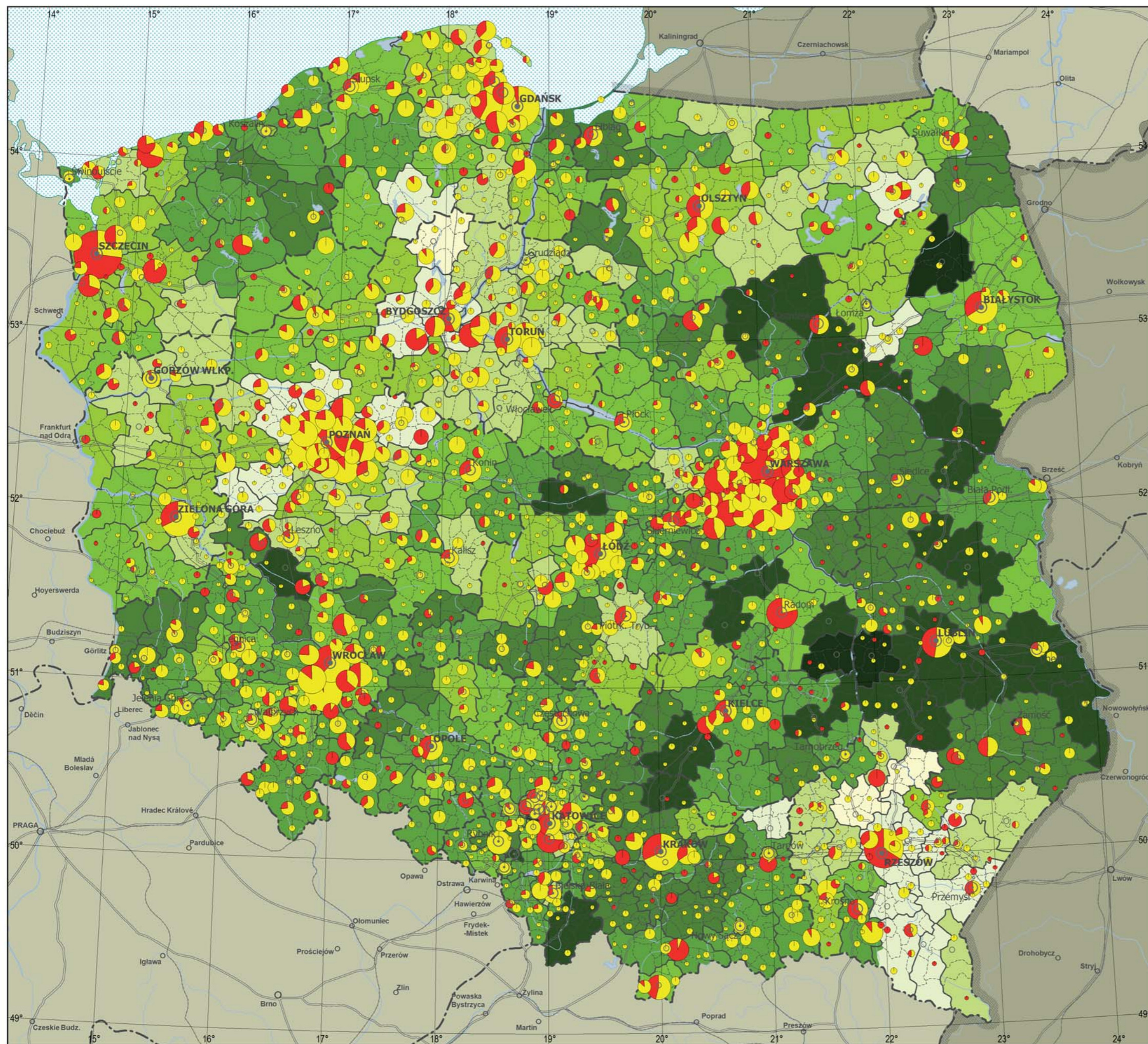

**PLANSZA 12**  
**UDZIAŁ POWIERZCHNI GMIN**  
**OBJĘTEJ PLANAMI MIEJSCOWYMI**  
**W TRAKCIE SPORZĄDZANIA**  
**(31 grudnia 2017 r.)**

Skala 1:2 500 000  
 0 25 50 75 100 km

Przeciętna powierzchnia sporządzanego planu miejscowego  
 (według danych z gmin zagregowanych w powiatach)

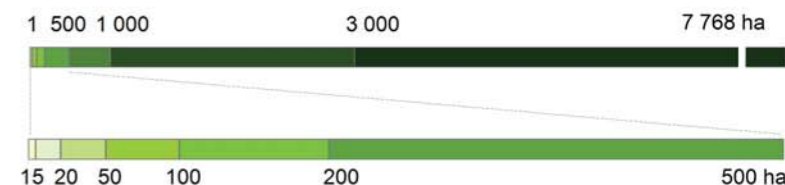

Liczba sporządzonych planów  
 (skala wykładnicza)

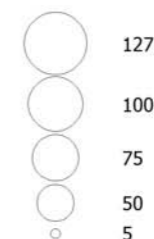

Sporządzenie  
 na koniec 2017 r.  
 trwało:  
 ■ mniej, niż 3 lata  
 ■ więcej, niż 3 lata

Miasta:  
 ● wojewódzkie ○ powiatowe grodzkie ○ powiatowe

Dane zagregowane według województw

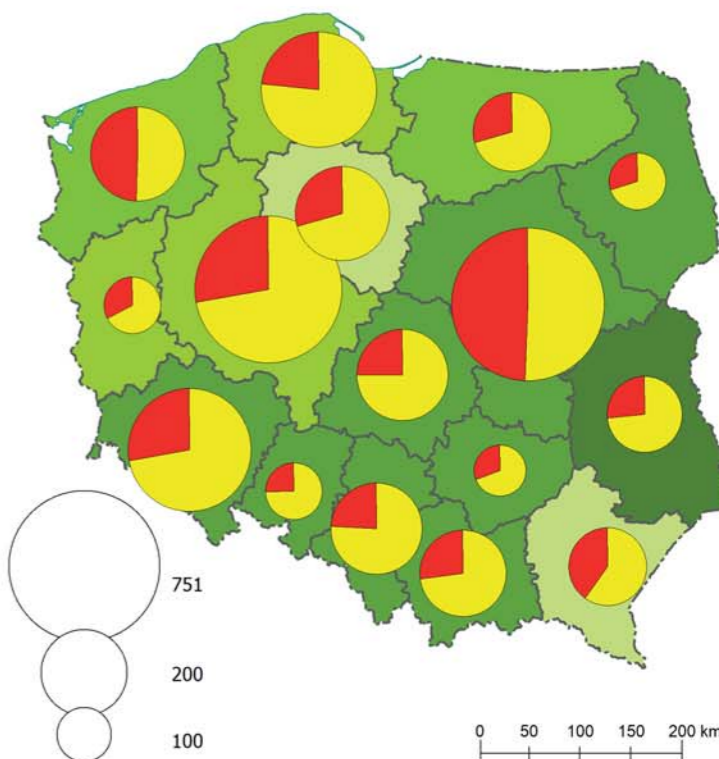

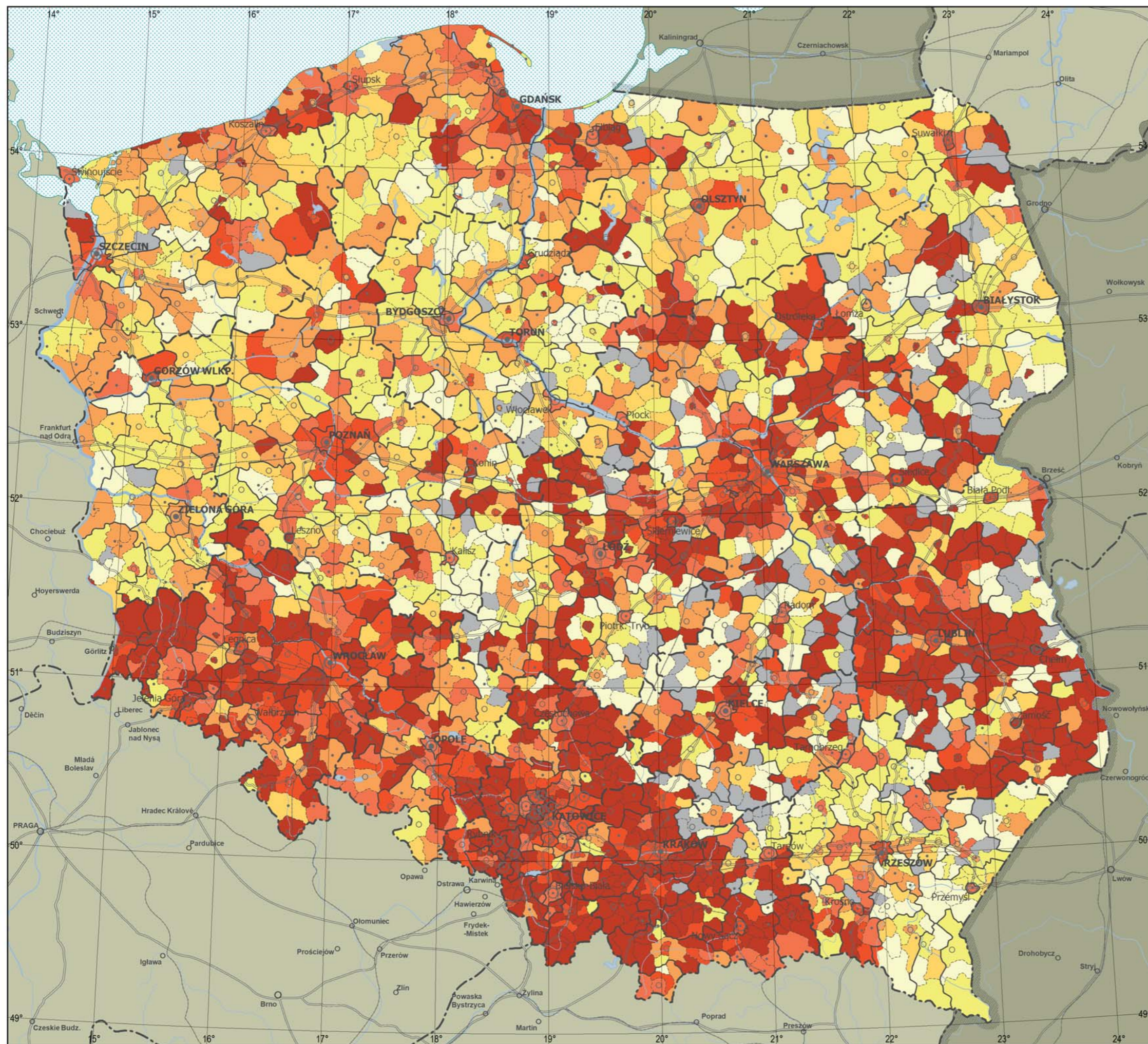

# **PLANSZA 13** **UDZIAŁ POWIERZCHNI GMIN OBJĘTEJ** **OBYWĄZUJĄCYMI I SPORZĄDZANYMI** **PLANAMI MIEJSCOWYMI** **(31 grudnia 2017 r.)**

Skala 1:2 500 000  
0 25 50 75 100 km

Udział powierzchni gmin objętej obowiązujeącymi i (lub) sporządzanymi planami miejscowymi (na podstawie obydwu ustaw i z wyłączeniem terenów wspólnych)



brak planów miejscowych lub brak danych

Miasta:  
● wojewódzkie ○ powiatowe grodzkie ○ powiatowe • pozostałe

## Dane zagregowane według powiatów

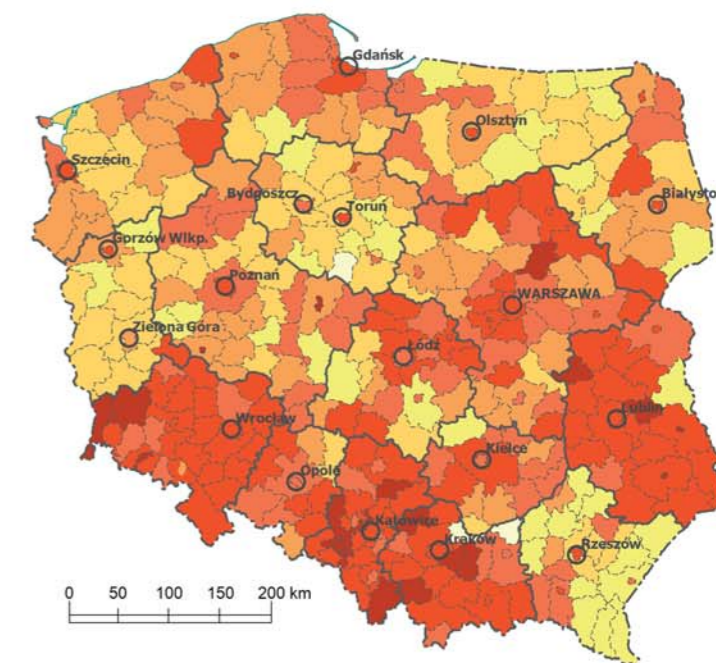

**PLANSZA 14**  
**DECYZJE LOKALIZACYJNE**  
**W STOSUNKU DO POWIERZCHNI GMIN**  
**(w 2017 r.)**

Skala 1:2 500 000  
0 25 50 75 100 km

Liczba decyzji lokalizacyjnych (ulicp – o ustaleniu lokalizacji inwestycji celu publicznego i wz – o warunkach zabudowy) na 1000 ha powierzchni gminy nie objętej planem miejscowym



liczba decyzji lokalizacyjnych większa niż 15 na 1000 zameldowanych mieszkańców  
całkowite pokrycie planistyczne lub brak odpowiedzi

Miasta:  
● wojewódzkie ○ powiatowe grodzkie ○ powiatowe • pozostałe

Dane zagregowane według powiatów

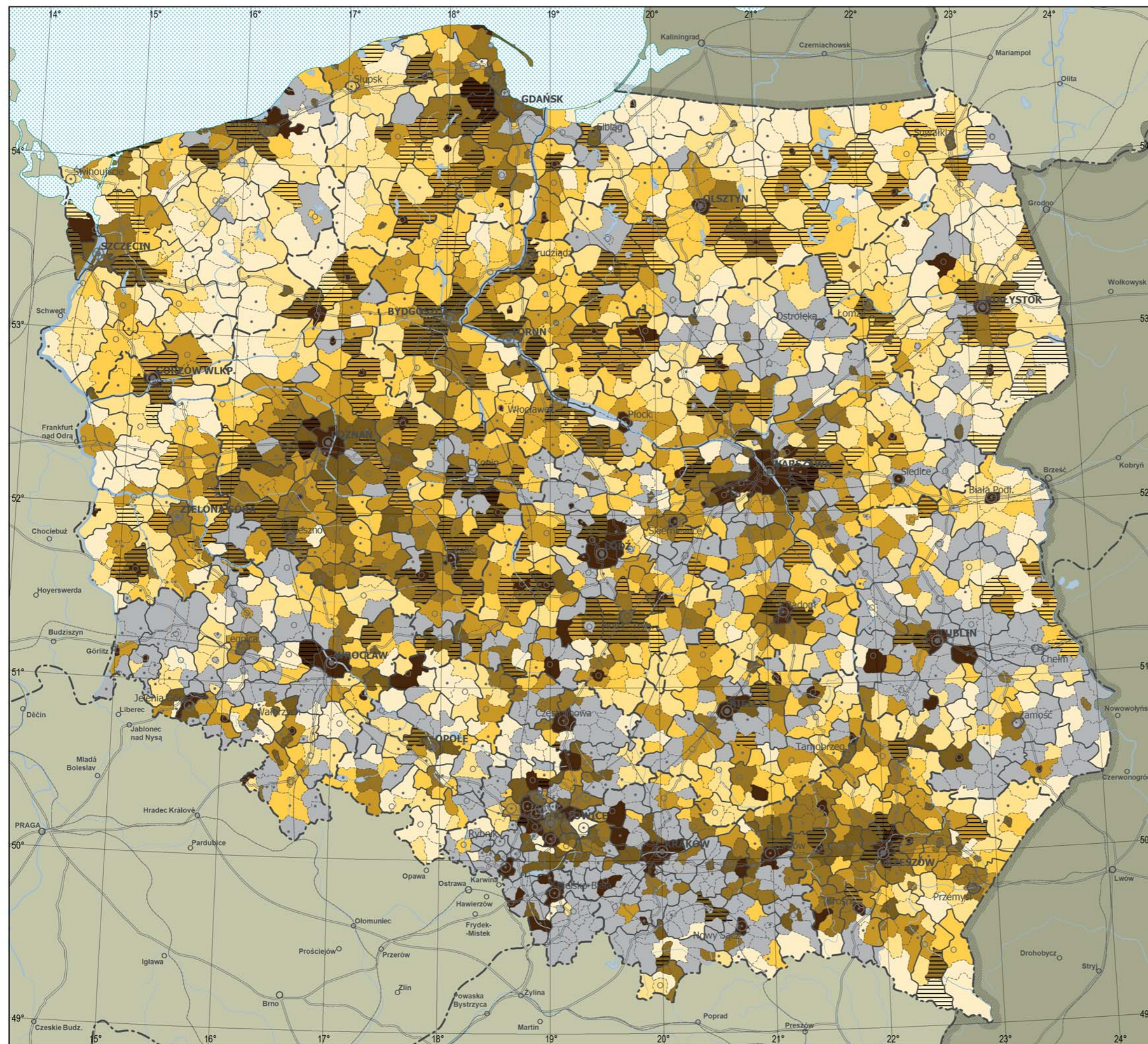
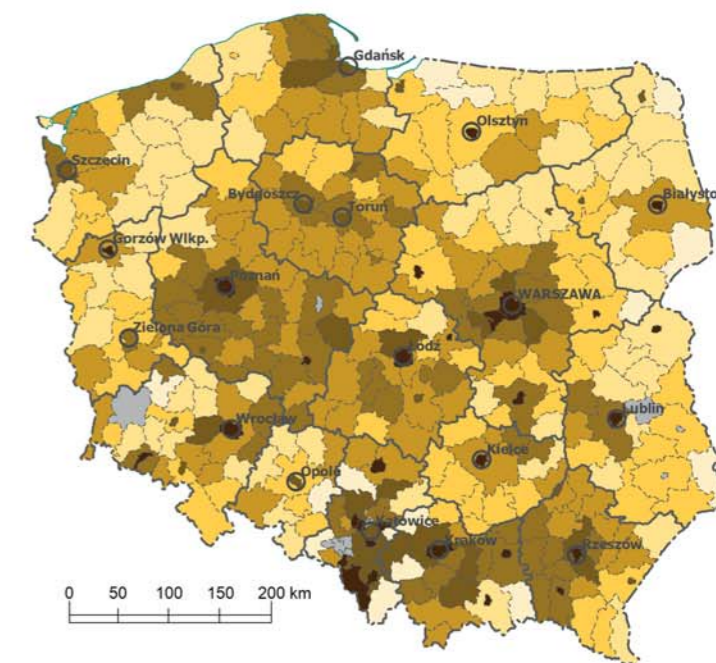

**PLANSZA 15**  
**UDZIAŁ POWIERZCHNI DZIAŁEK**  
**W DECYZJACH LOKALIZACYJNYCH**  
**(w 2017 r.)**

Skala 1:2 500 000

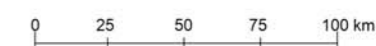

Udział powierzchni działek w gminach, których dotyczyły wydane decyzje lokalizacyjne (ulicp – o ustaleniu lokalizacji inwestycji celu publicznego i wz – o warunkach zabudowy)



Powierzchnia działek, których dotyczyły decyzje lokalizacyjne, większa od istniejącej powierzchni objętej obowiązującymi planami miejscowymi:

1–10 razy

więcej niż 10 razy

całkowite pokrycie planistyczne lub brak odpowiedzi

Liczba decyzji o wz w miastach powyżej 50 tys. mieszkańców

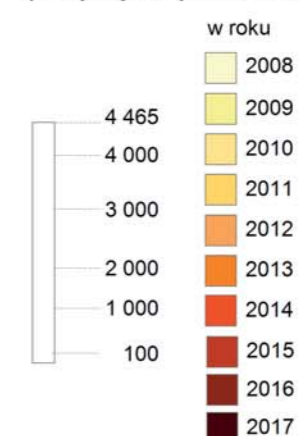

Miasta:  
● wojewódzkie ○ powiatowe grodzkie ○ powiatowe • pozostałe

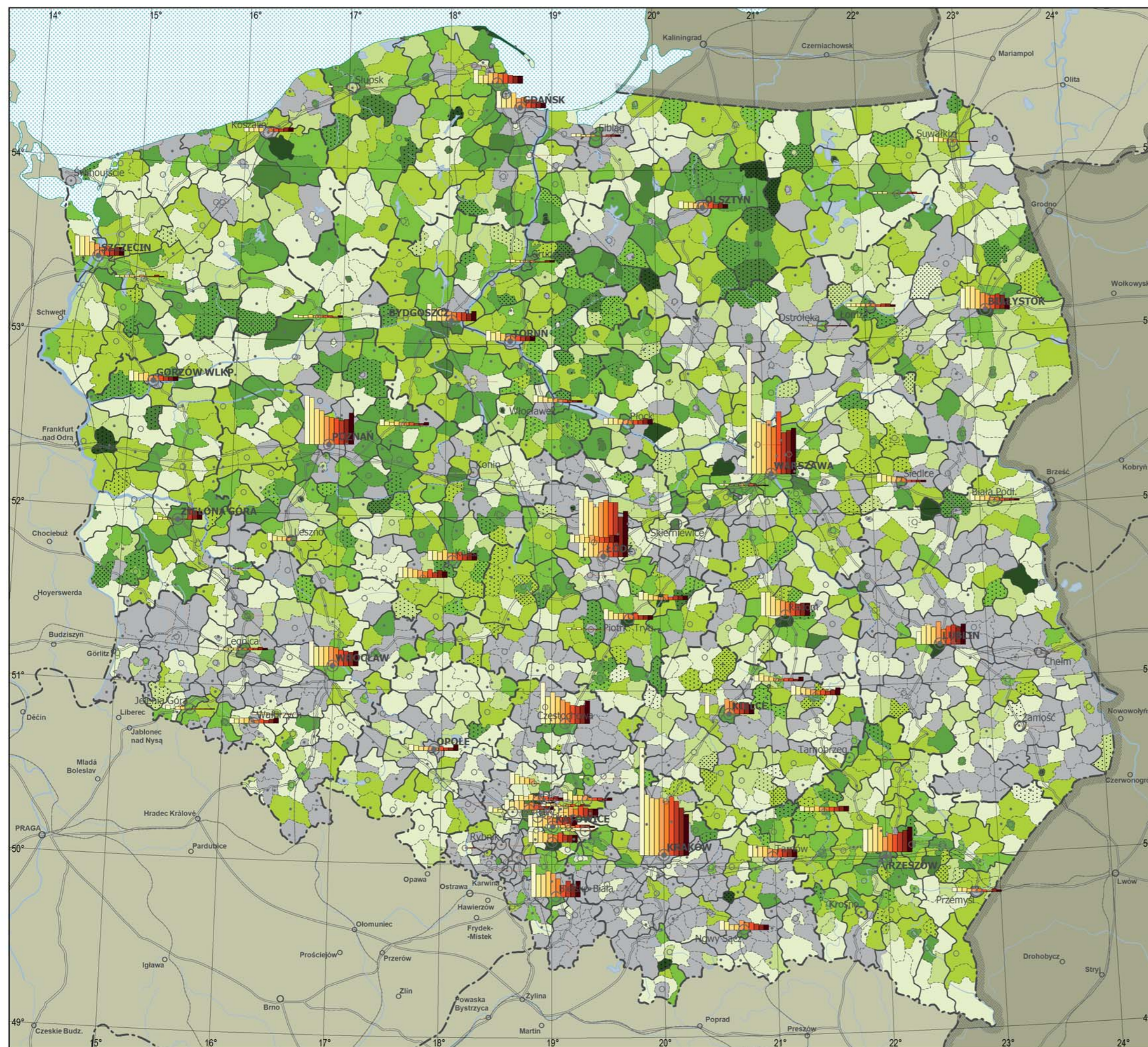

# **PLANSZA 16** **PRZECIĘTNA WIELKOŚĆ DZIAŁEK** **(w 2017 r.)**

Skala 1:2 500 000

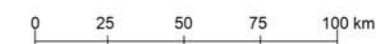

Przeciętna wielkość obszaru (działki lub działek), dla której wydano decyzję o warunkach zabudowy



Powierzchnia działek, których dotyczyły decyzje lokalizacyjne, w przeliczeniu na 1000 mieszkańców:

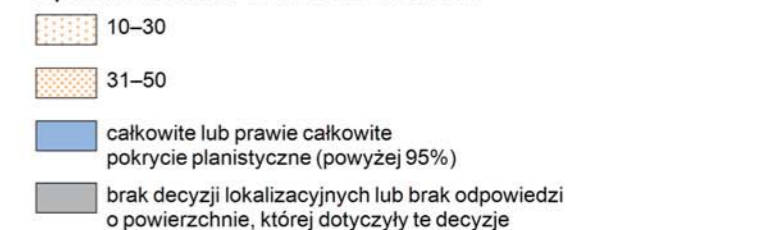

Miasta:

● wojewódzkie ○ powiatowe grodzkie ○ powiatowe + pozostałe

Dane zagregowane według powiatów

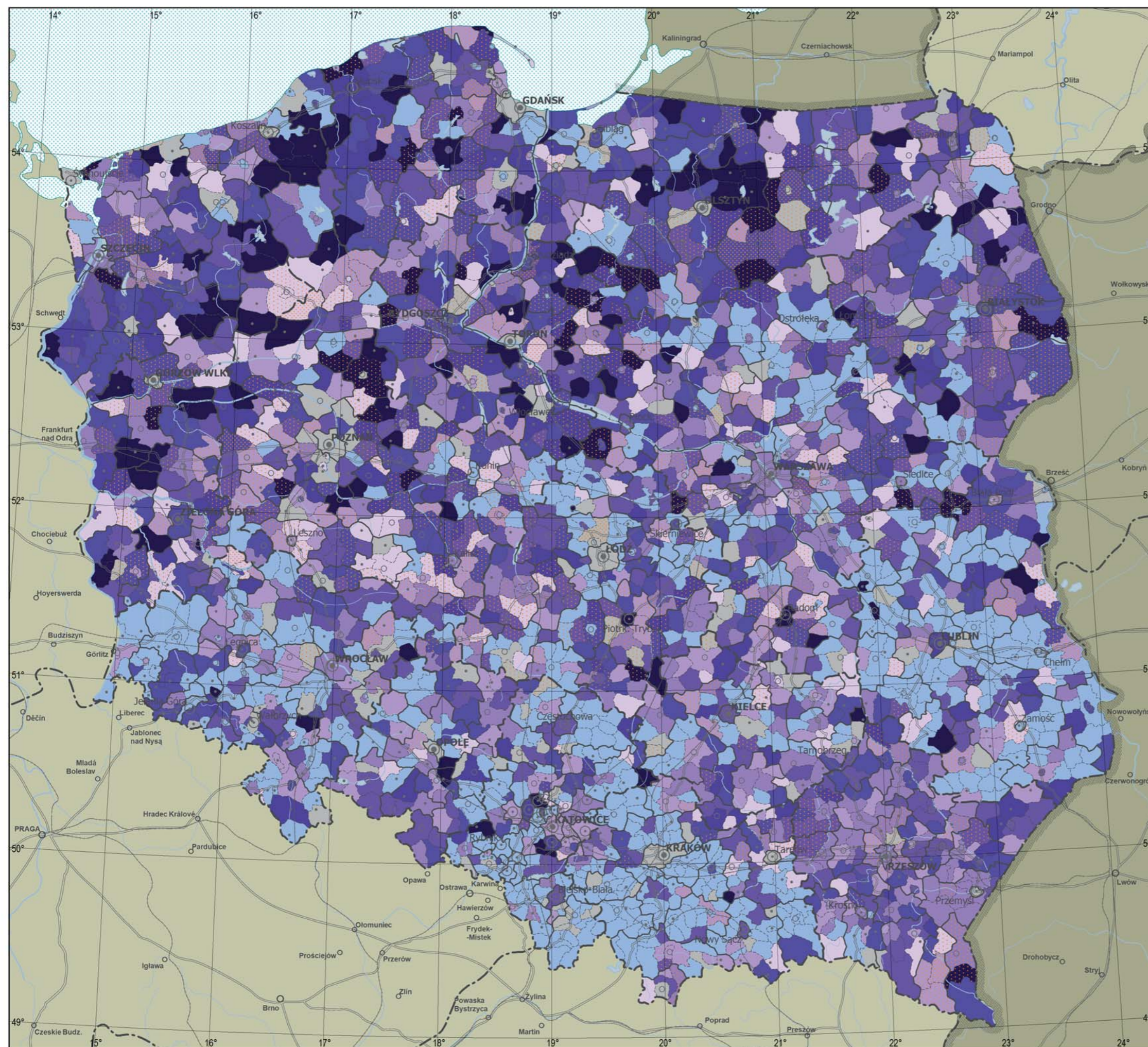
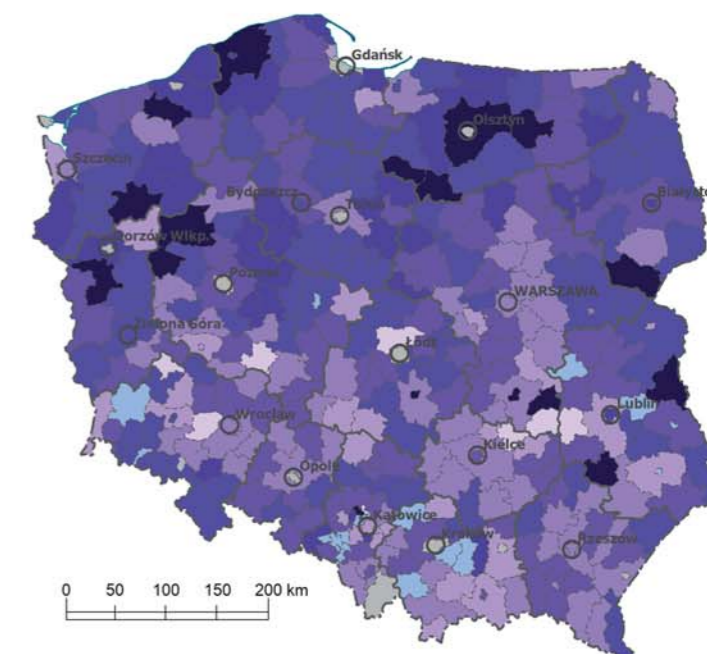

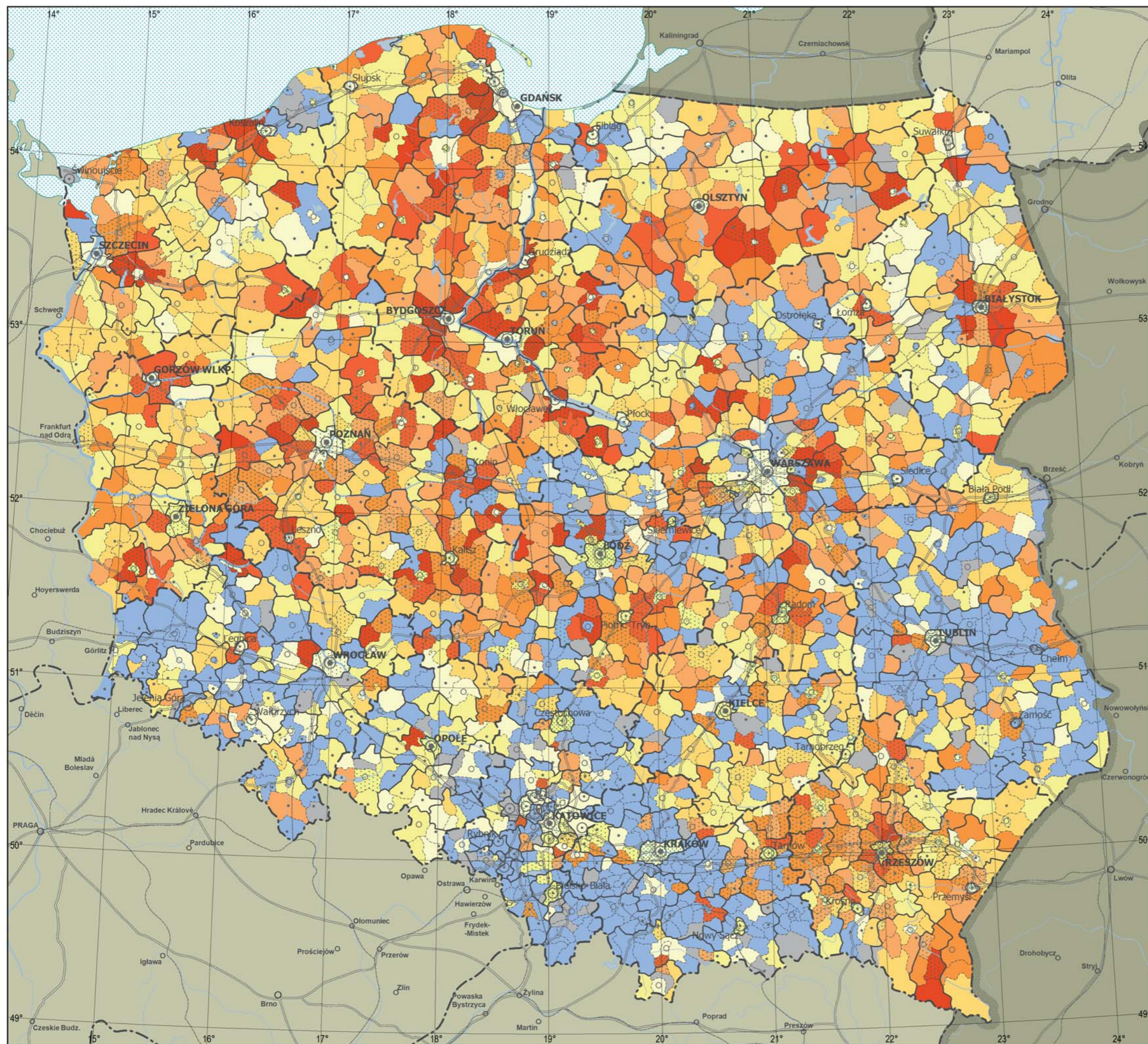

# **PLANSZA 17** **DECYZJE O WARUNKACH** **ZABUDOWY JEDNORODZINNEJ** **(w 2017 r.)**

Skala 1:2 500 000  
0 25 50 75 100 km

Liczba wydanych decyzji o warunkach zabudowy dla zabudowy jednorodzinnej na 1000 zameldowanych mieszkańców gminy



Liczba wydanych decyzji o ustaleniu lokalizacji zabudowy jednorodzinnej na 1000 ha

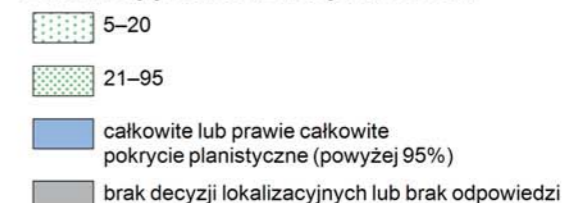

Miasta:  
● wojewódzkie ○ powiatowe grodzkie ○ powiatowe • pozostałe

Dane zagregowane według powiatów

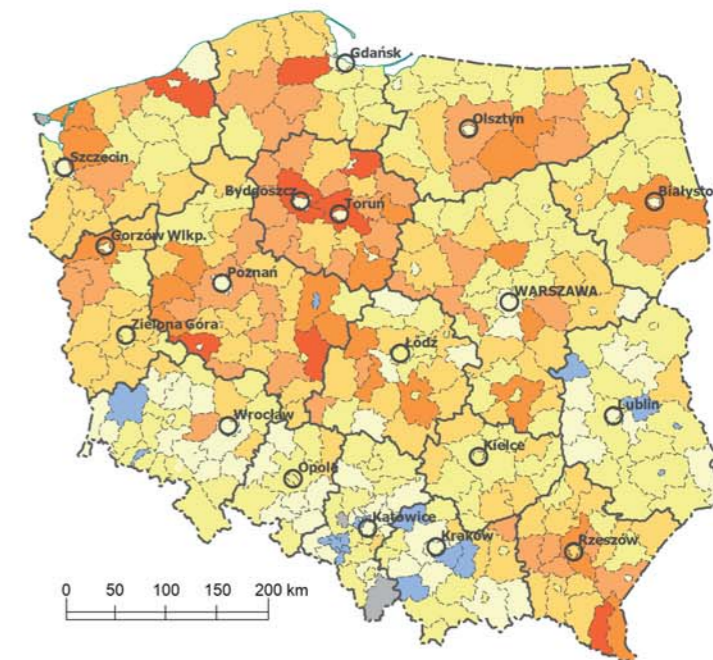

**PLANSZA 18**  
**STRUKTURA DECYZJI LOKALIZACYJNYCH**  
**W MIASTACH POWYŻEJ 50 TYS. MIESZKAŃCÓW**  
**(w 2017 r.)**

Skala 1:2 500 000  
0 25 50 75 100 km

Struktura wydanych decyzji o ulic i wz w miastach powiatowych grodzkich oraz innych powyżej 50 tys. mieszkańców

- inwestycje celu publicznego
- zabudowa wielorodzinna
- zabudowa jednorodzinna
- usługi komercyjne
- inne, w tym szczegółowo niesklasyfikowane

Liczba decyzji o warunkach zabudowy

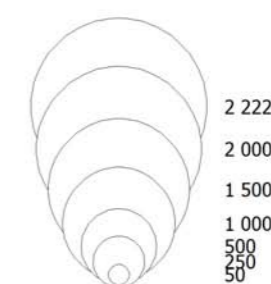

Miasta:

- wojewódzkie
- powiatowe grodzkie
- powiatowe
- pozostałe

**REGION KATOWICKI**

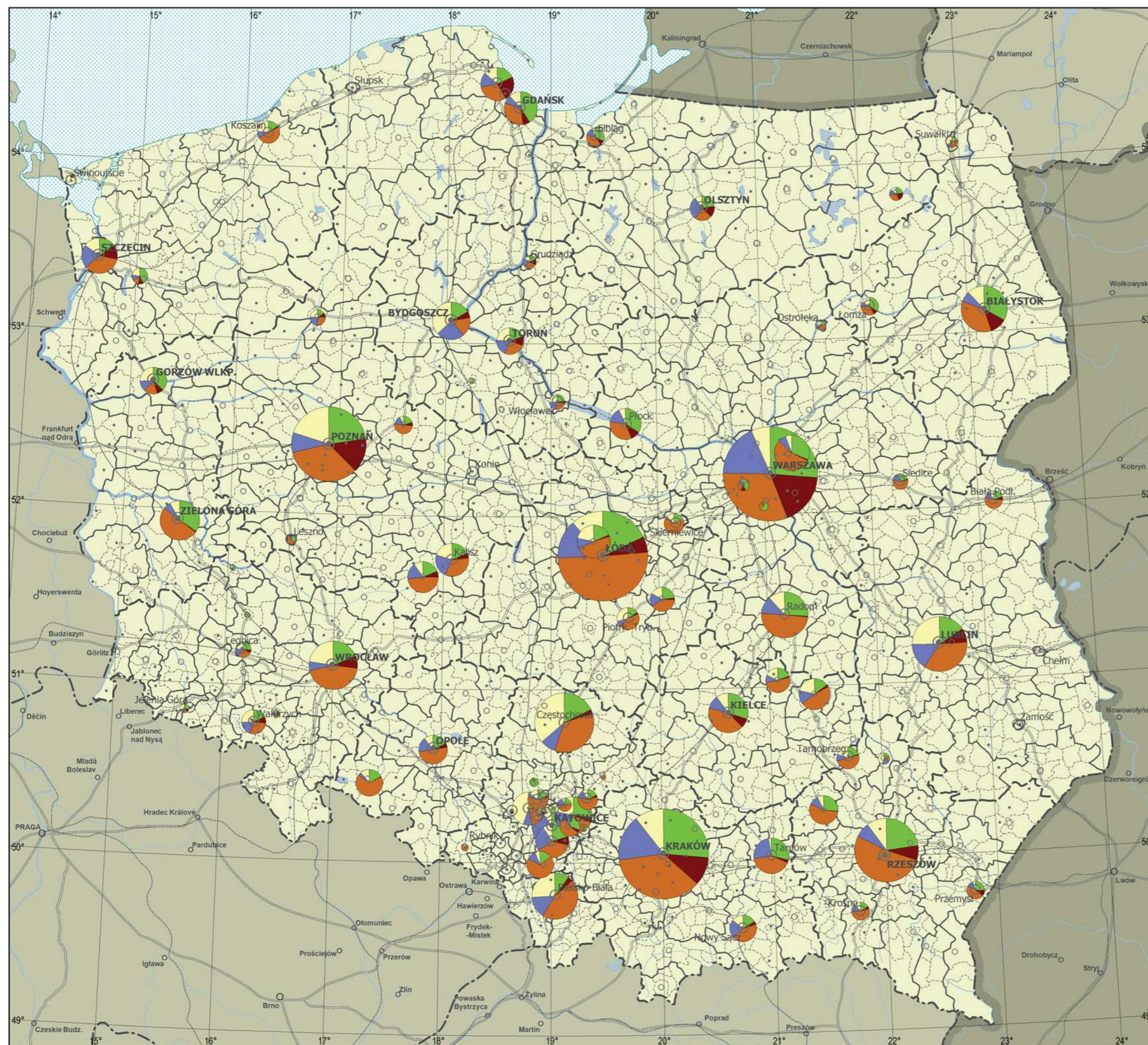
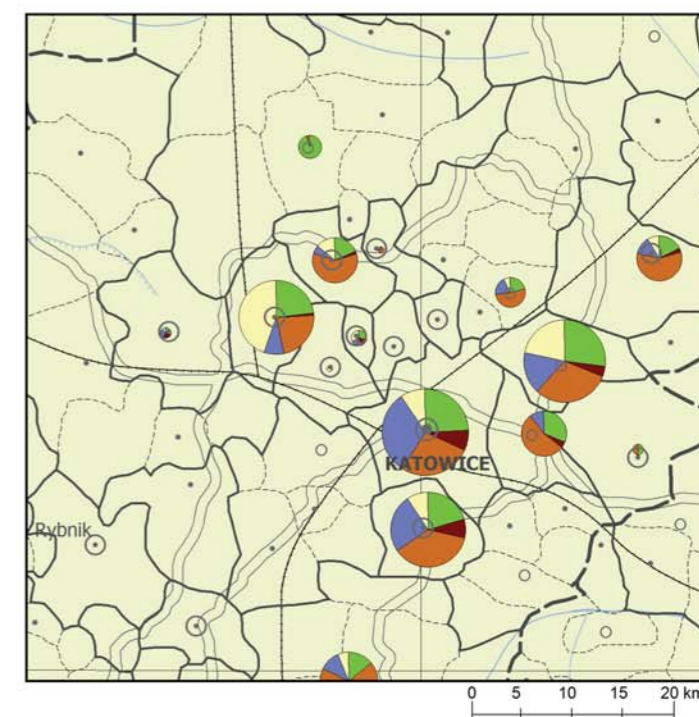

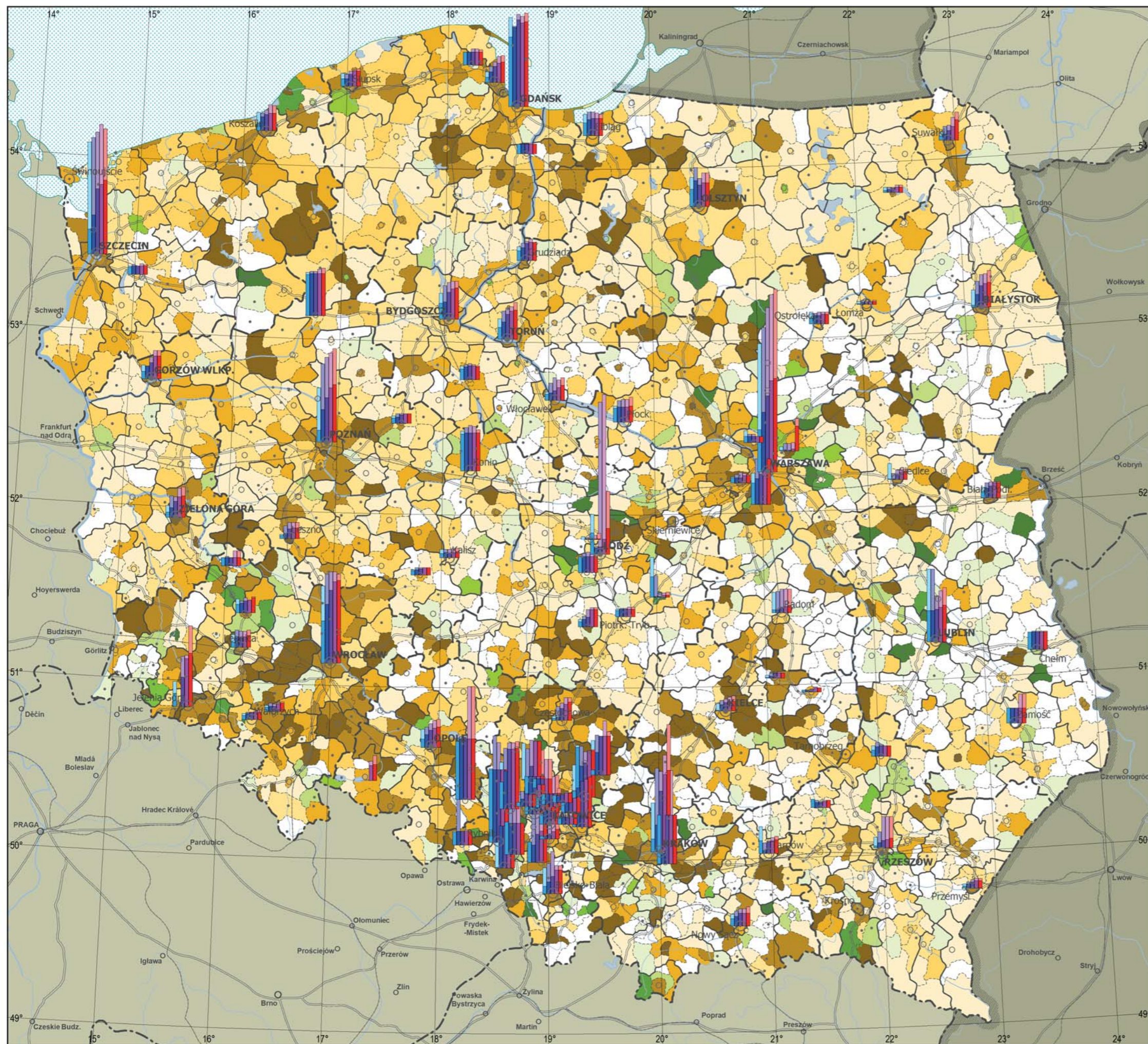

# **PLANSZA 19** **ZMIANY W POKRYCIU PLANISTYCZNYM** **(2006-2017 r.)**

Skala 1:2 500 000  
0 25 50 75 100 km

Zmiany pokrycia planami miejscowymi w latach 2006–2017  
(w punktach procentowych)

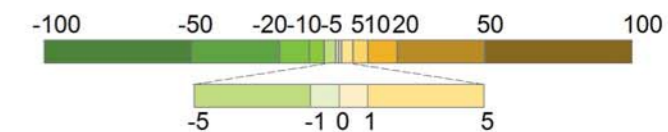

Powierzchnia istniejących i sporządzanych planów  
w miastach >50 tys. mieszk.

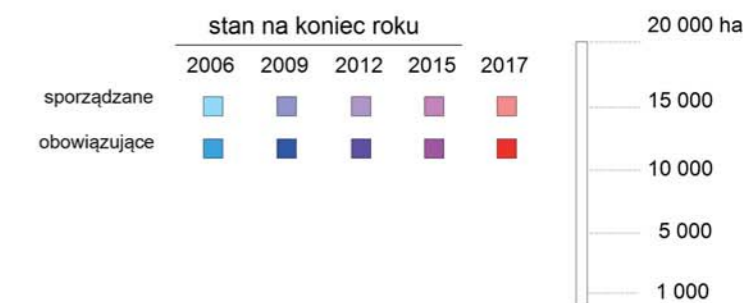

Miasta:  
● wojewódzkie ○ powiatowe grodzkie ○ powiatowe + pozostałe

## **REGION KATOWICKI**

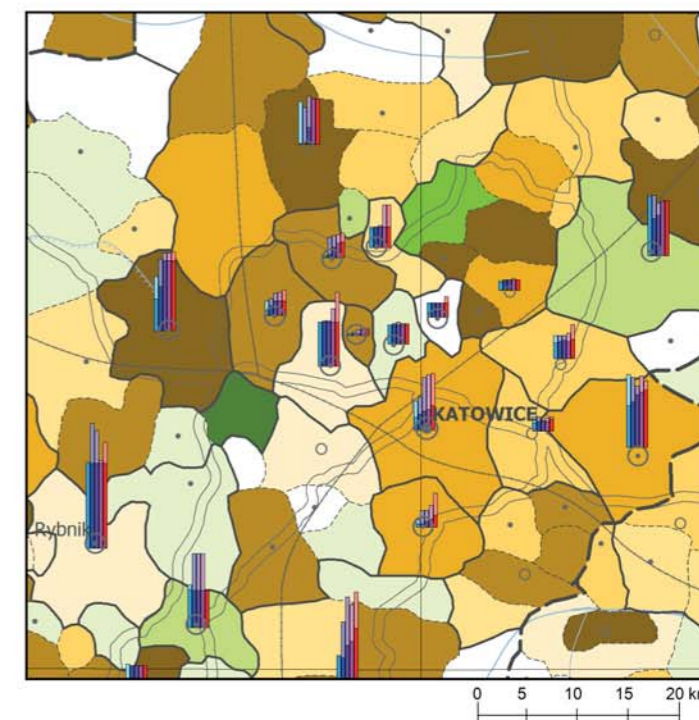

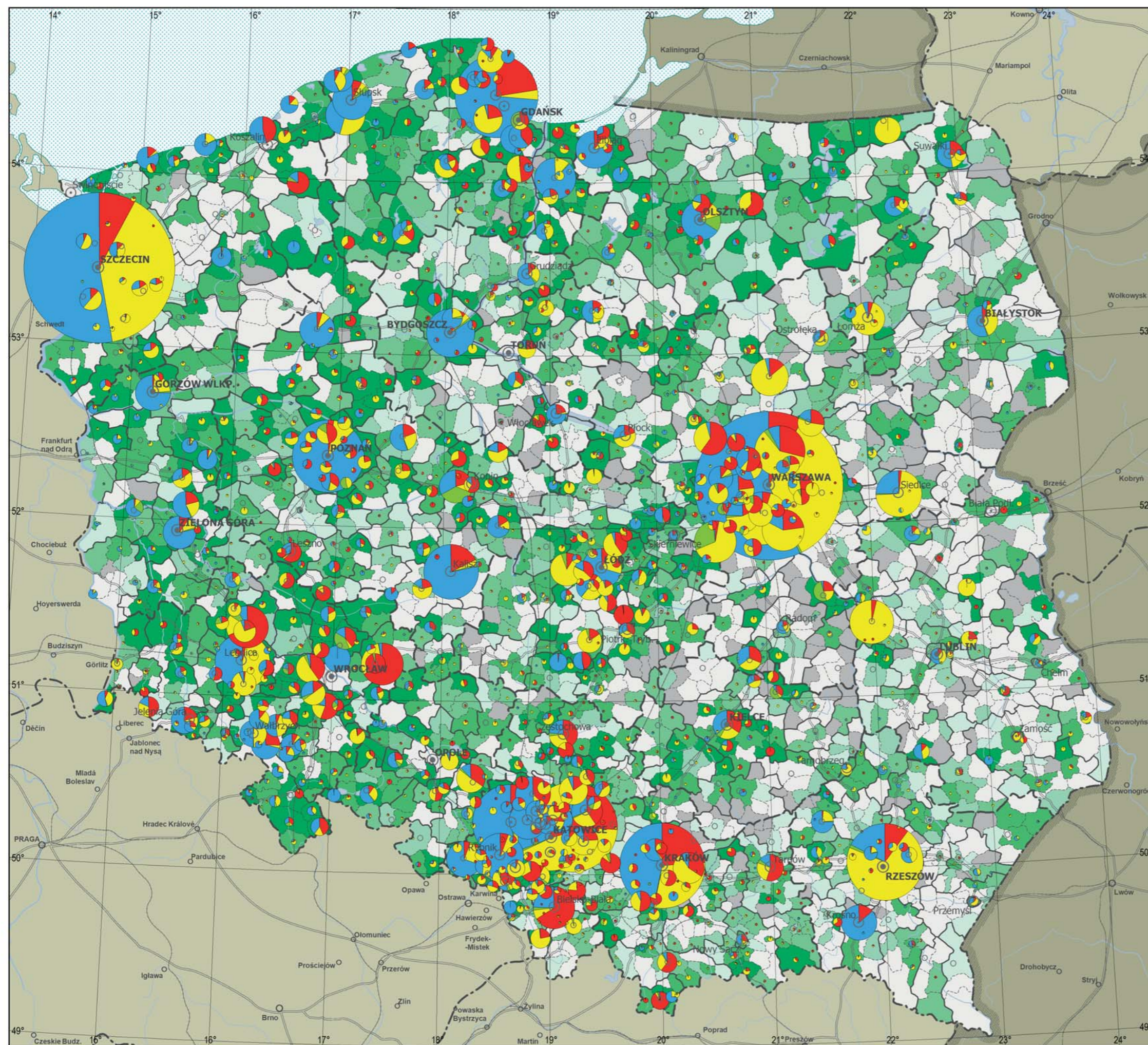

# **PLANSZA 20** **PROGNOZOWANE WPŁYWY W BUDŻETACH GMIN** **UJĘTE W PROGNOZACH SKUTKÓW FINANSOWYCH** **WSKUTEK UCHWALENIA PLANÓW MIEJSCOWYCH** **(31 grudnia 2017 r.)**

Skala 1:2 500 000  
0 25 50 75 100 km

Wpływy ogółem

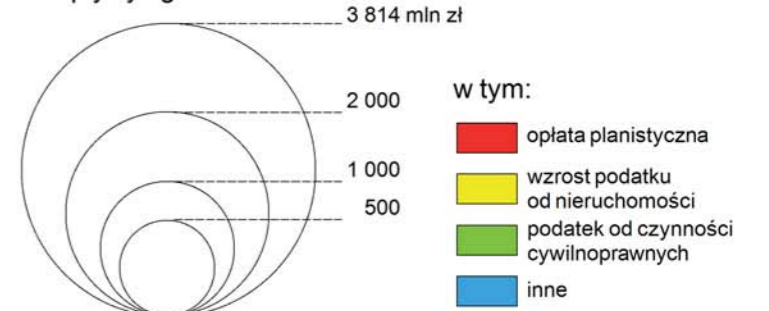

Wpływy na 1 mieszkańca



Miasta:

● wojewódzkie ○ powiatowe grodzkie ○ powiatowe

Prognozowane wpływy w powiatach

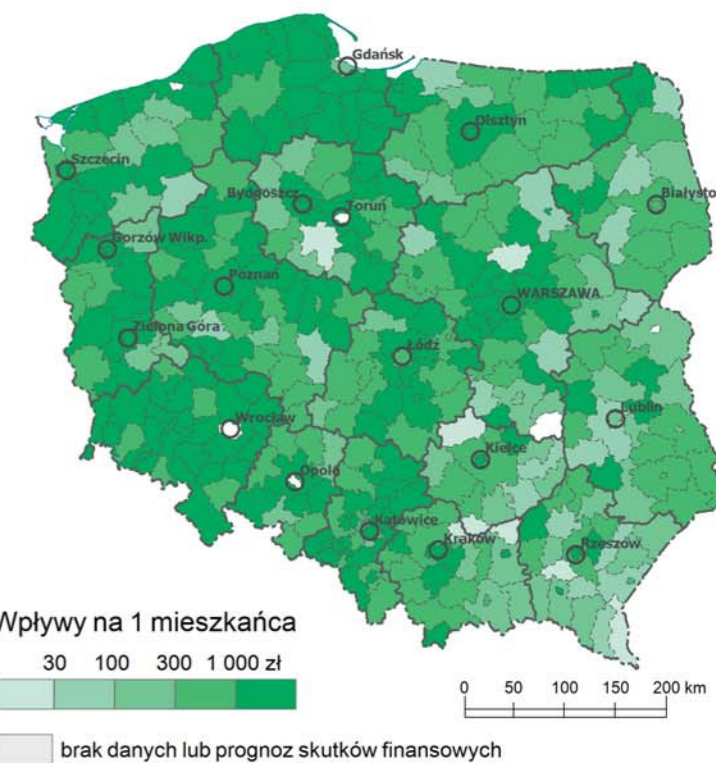

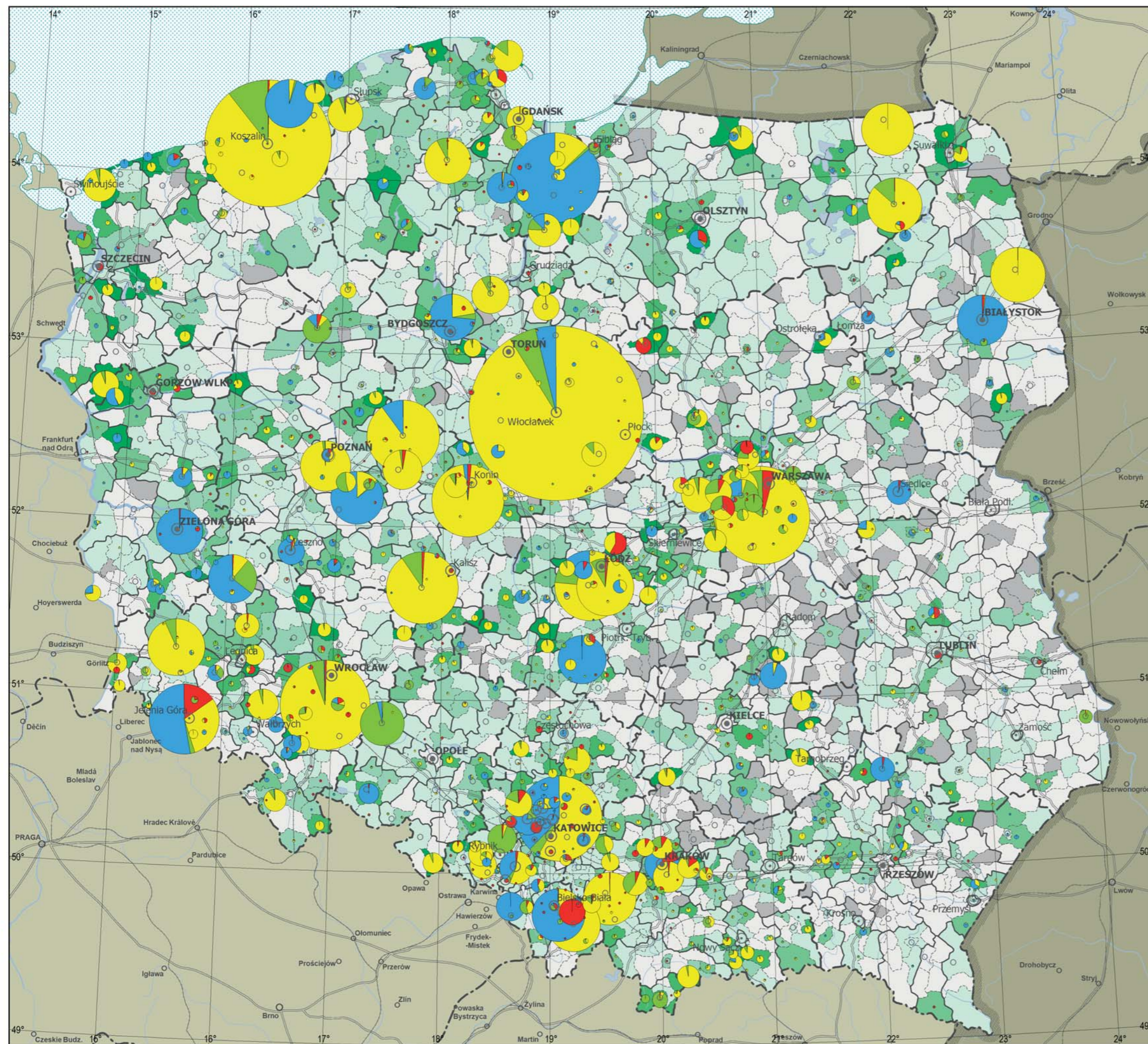

# **PLANSZA 21** **ZREALIZOWANE WPLYWY W BUDŻETACH GMIN** **WSKUTEK UCHWALENIA PLANÓW MIEJSCOWYCH** **(do 31 grudnia 2017 r.)**

Skala 1:2 500 000  
0 25 50 75 100 km

Wpływy ogółem

1 255 mln zł

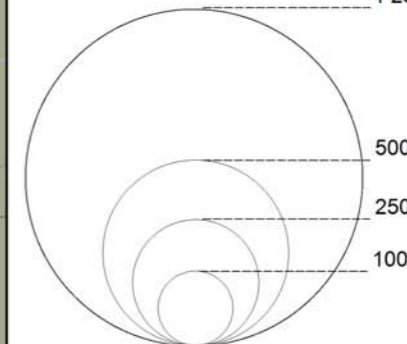

w tym:

- opłata planistyczna
- wzrost podatku od nieruchomości
- podatek od czynności cywilnoprawnych
- inne

Wpływy na 1 mieszkańca

30 100 300 1 000 zł

- brak danych lub prognoz skutków finansowych
- brak planów miejscowych

Miasta:

- wojewódzkie
- powiatowe grodzkie
- powiatowe

Zrealizowane wpływy w powiatach

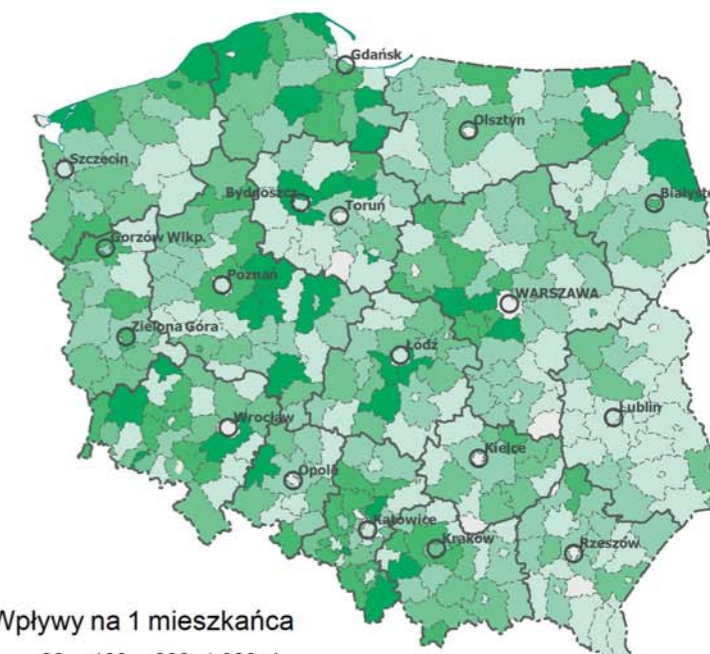

Wpływy na 1 mieszkańca

30 100 300 1 000 zł

- brak danych lub prognoz skutków finansowych



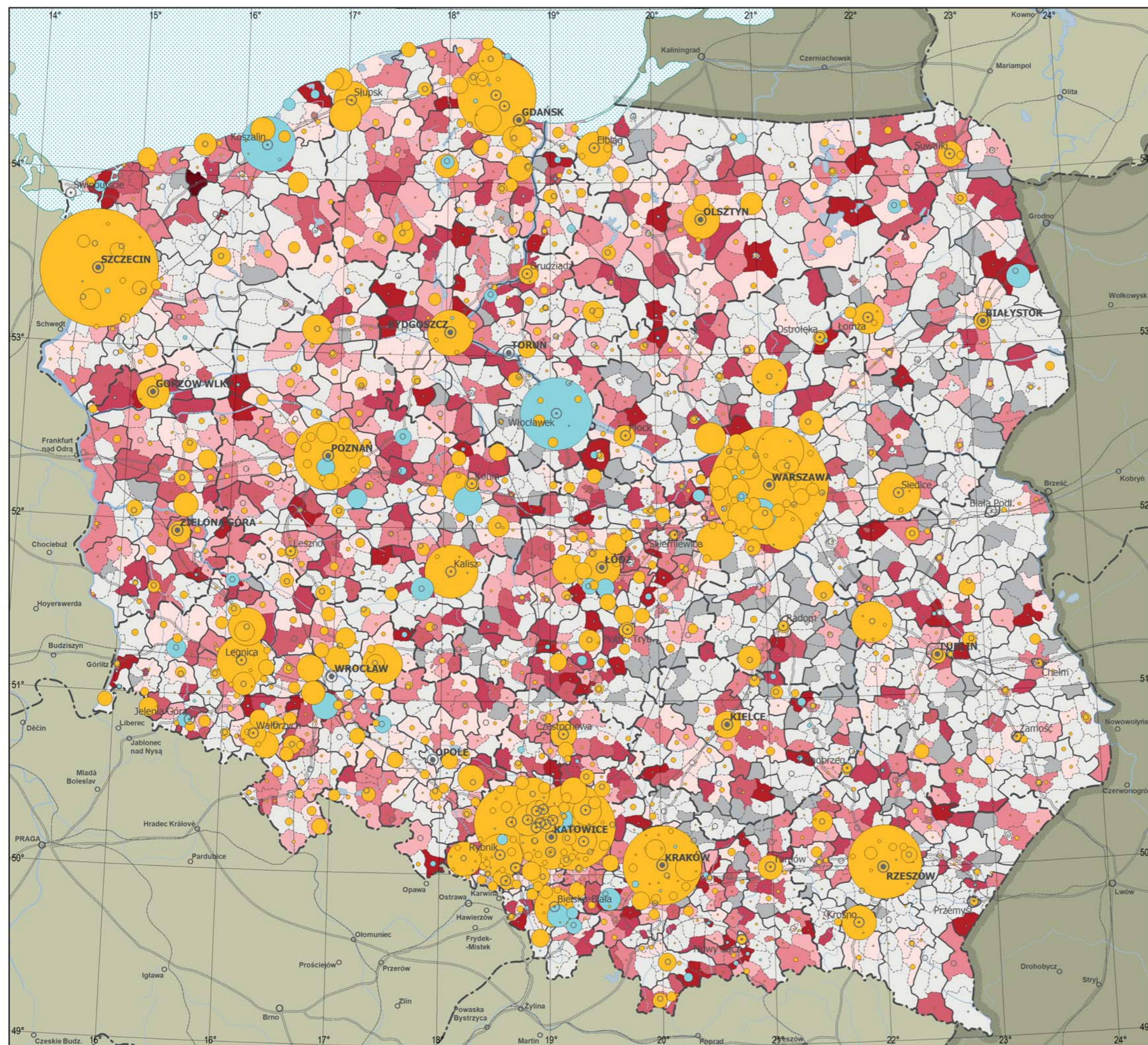

**PLANSZA 22**  
**SALDO WPŁYWÓW PROGNOZOWANYCH**  
**I ZREALIZOWANYCH WSKUTEK**  
**UCHWALENIA PLANÓW MIEJSKOWYCH**  
**(do 31 grudnia 2017 r.)**

Skala 1:2 500 000  
 0 25 50 75 100 km

Saldo ogółem

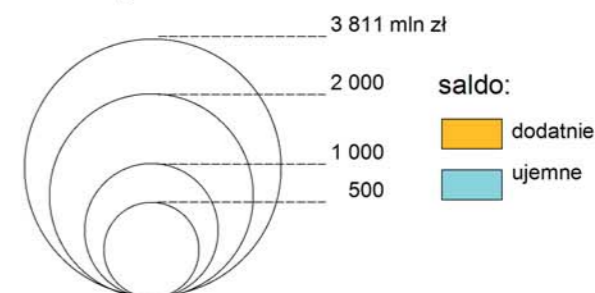

Udział wpływów zrealizowanych  
 w prognozowanych

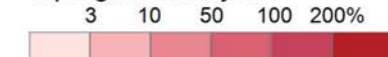

brak danych lub prognoz  
 skutków finansowych  
 brak planów miejscowych

Miasta:

wojewódzkie powiatowe grodzkie powiatowe

Wpływy w powiatach

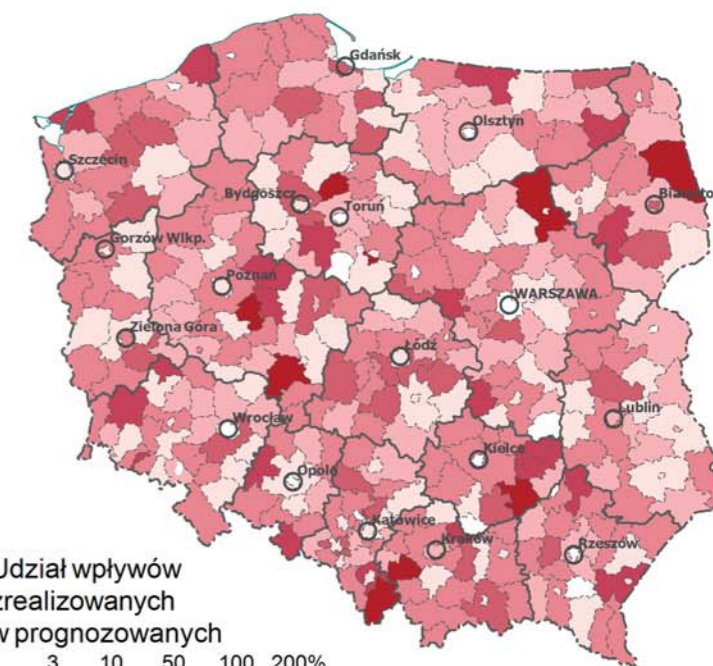

Udział wpływów  
 zrealizowanych  
 w prognozowanych



brak danych lub prognoz skutków finansowych



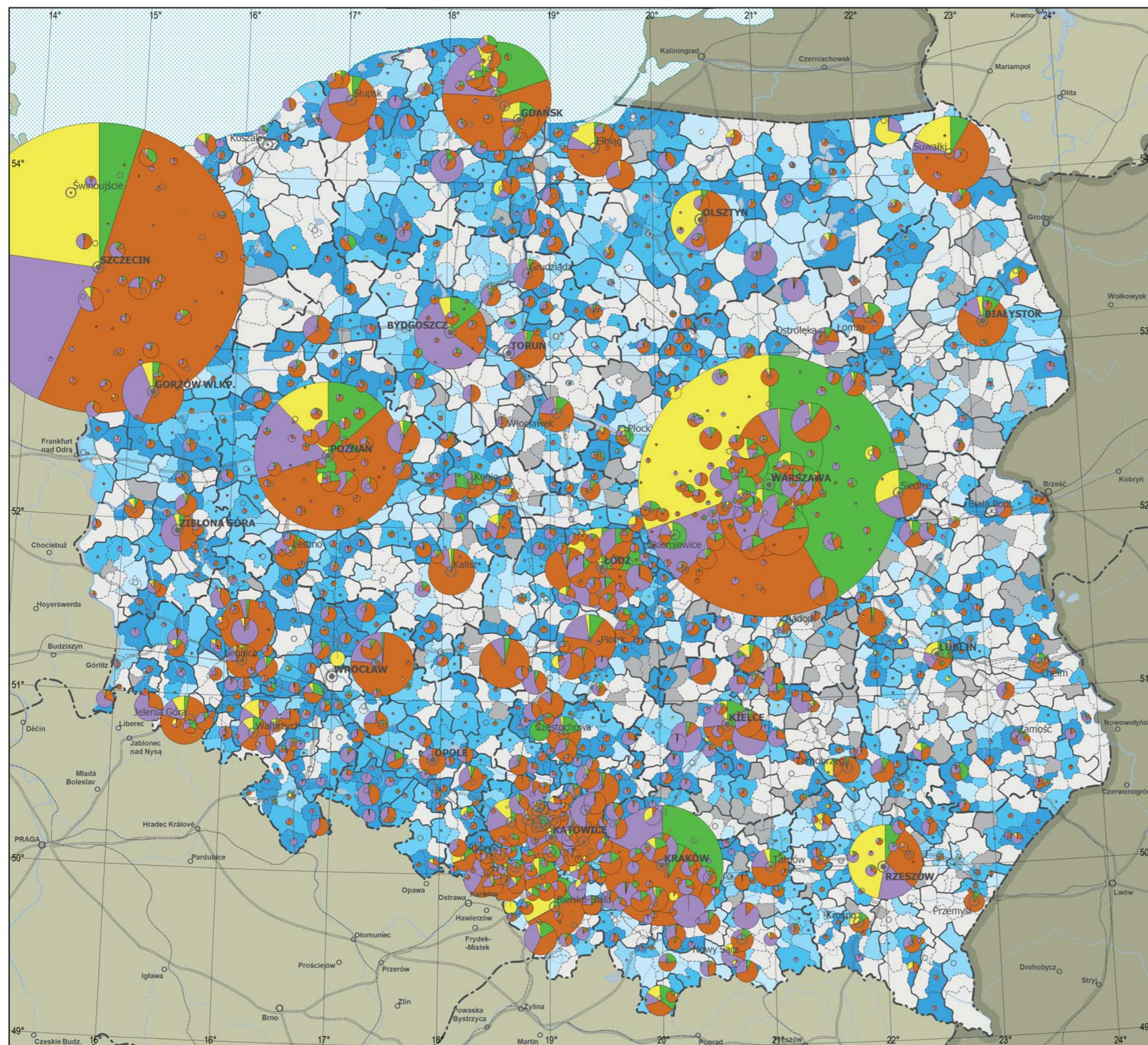

# **PLANSZA 23** **PROGNOZOWANE WYDATKI W BUDŻETACH GMIN** **UJĘTE W PROGNOZACH SKUTKÓW FINANSOWYCH** **WSKUTEK UCHWALENIA PLANÓW MIEJSCOWYCH** **(31 grudnia 2017 r.)**

Skala 1:2 500 000  
0 25 50 75 100 km

## **Wydatki ogółem**

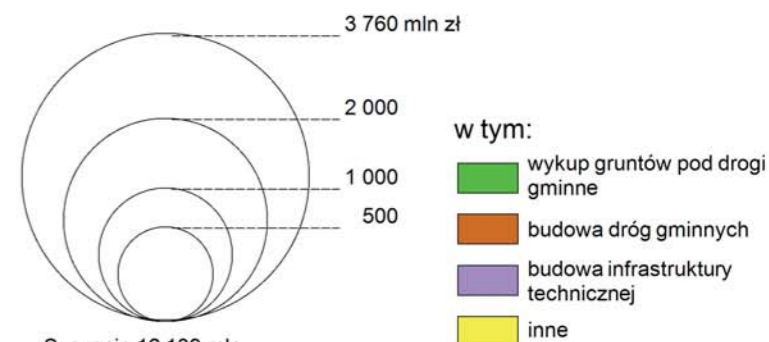

Szczecin 12 139 mln  
Warszawa 10 112 mln

## **Wydatki na 1 mieszkańca**



## **Miasta:**

● wojewódzkie ○ powiatowe grodzkie ○ powiatowe

## **Prognozowane wydatki w powiatach**

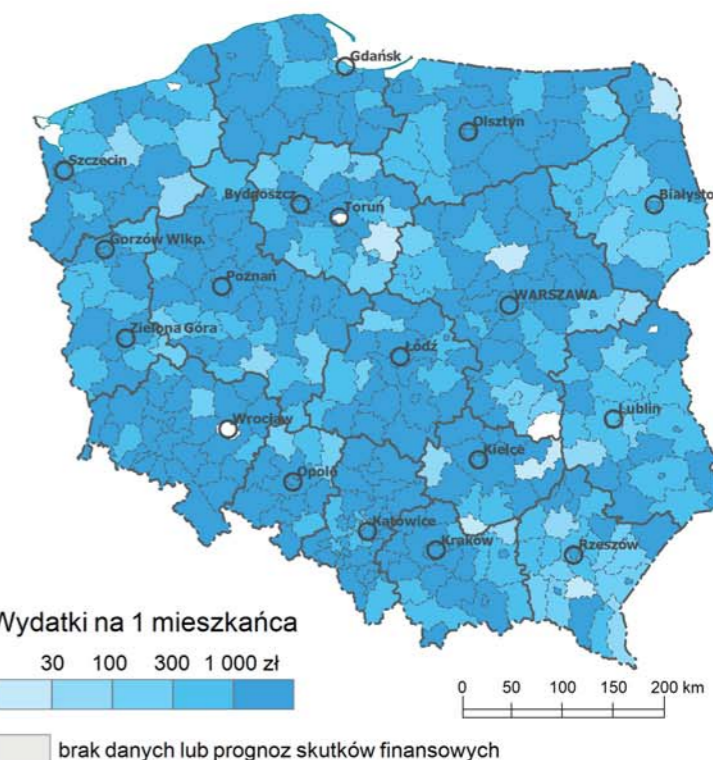

## **Wydatki na 1 mieszkańca**

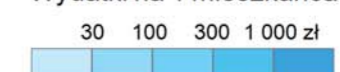

© Ministerstwo Inwestycji i Rozwoju  
© Instytut Geografii i Przestrzennego Zagospodarowania PAN  
Warszawa, 2018

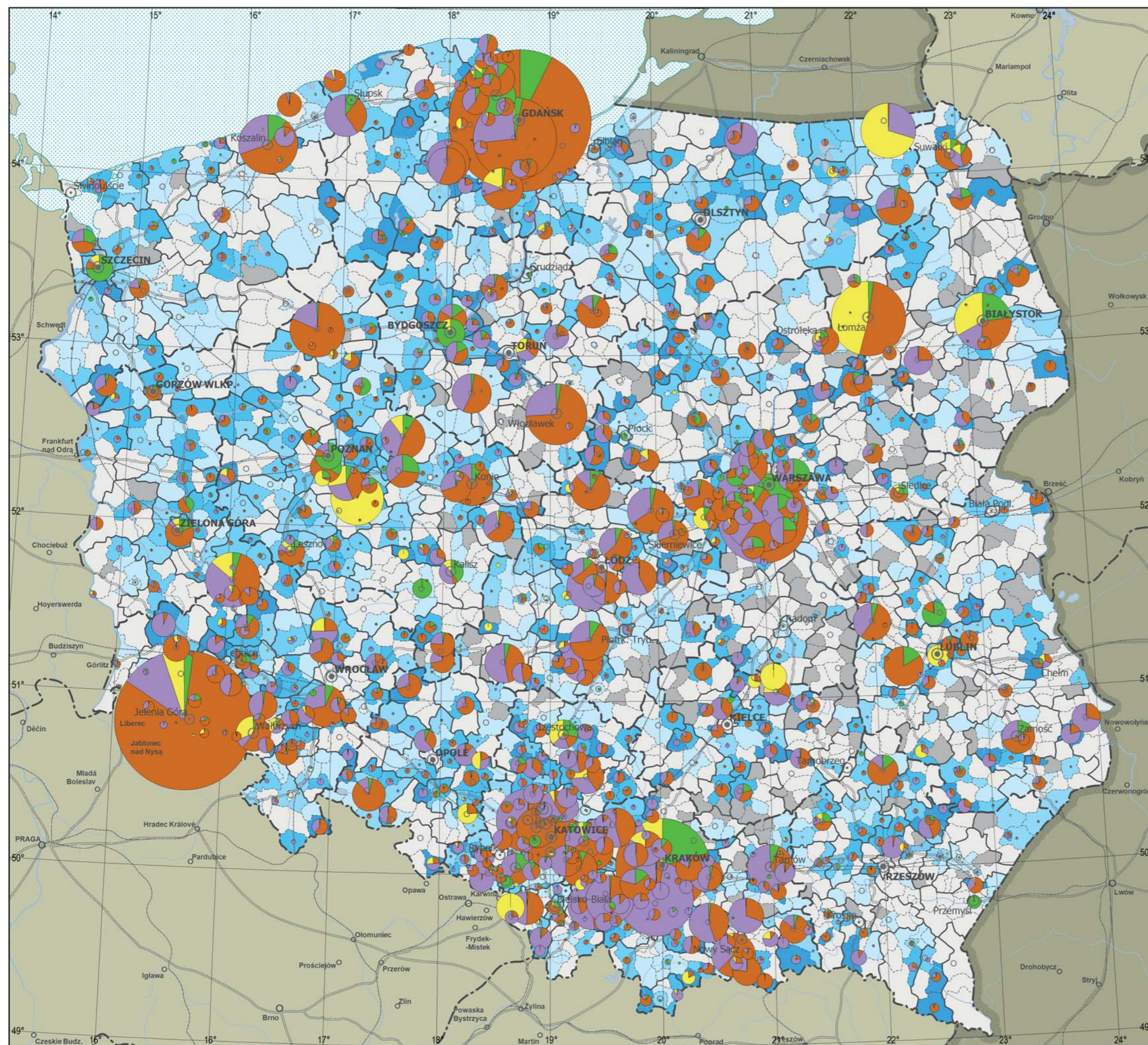

# **PLANSZA 24** **ZREALIZOWANE WYDATKI W BUDŻETACH GMIN** **WSKUTEK UCHWALENIA PLANÓW MIEJSCOWYCH** **(do 31 grudnia 2017 r.)**

Skala 1:2 500 000  
0 25 50 75 100 km

Wydatki ogółem

430 mln zł

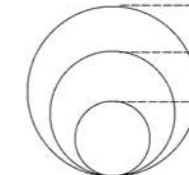

Gdańsk 874 mln  
Jelenia Góra 853 mln

w tym:

- wykup gruntów pod drogi gminne
- budowa dróg gminnych
- budowa infrastruktury technicznej
- inne

Wydatki na 1 mieszkańca

30 100 300 1 000 zł

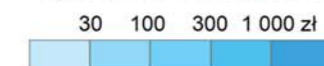

- brak danych lub prognoz skutków finansowych
- brak planów miejscowych

Miasta:

- wojewódzkie
- powiatowe grodzkie
- powiatowe

Zrealizowane wydatki w powiatach

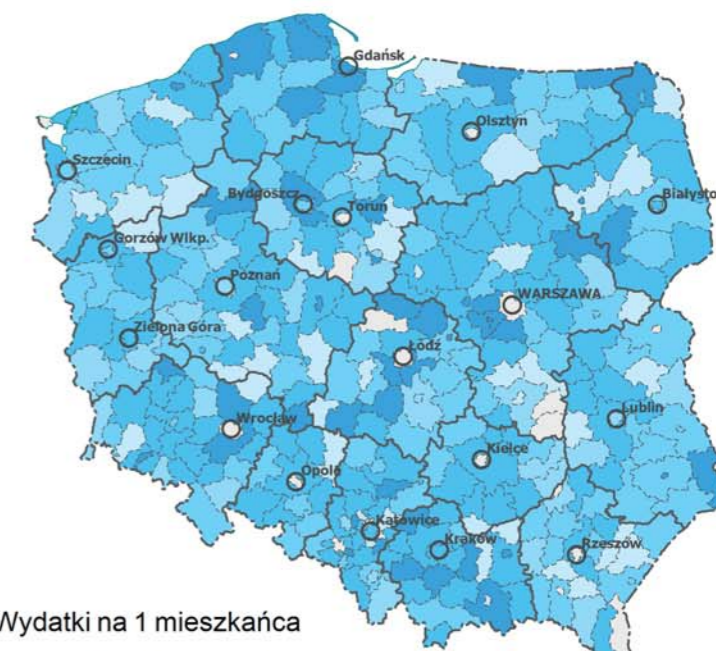

Wydatki na 1 mieszkańca

30 100 300 1 000 zł

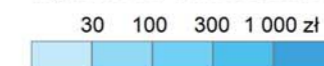

- brak danych lub prognoz skutków finansowych

0 50 100 150 200 km



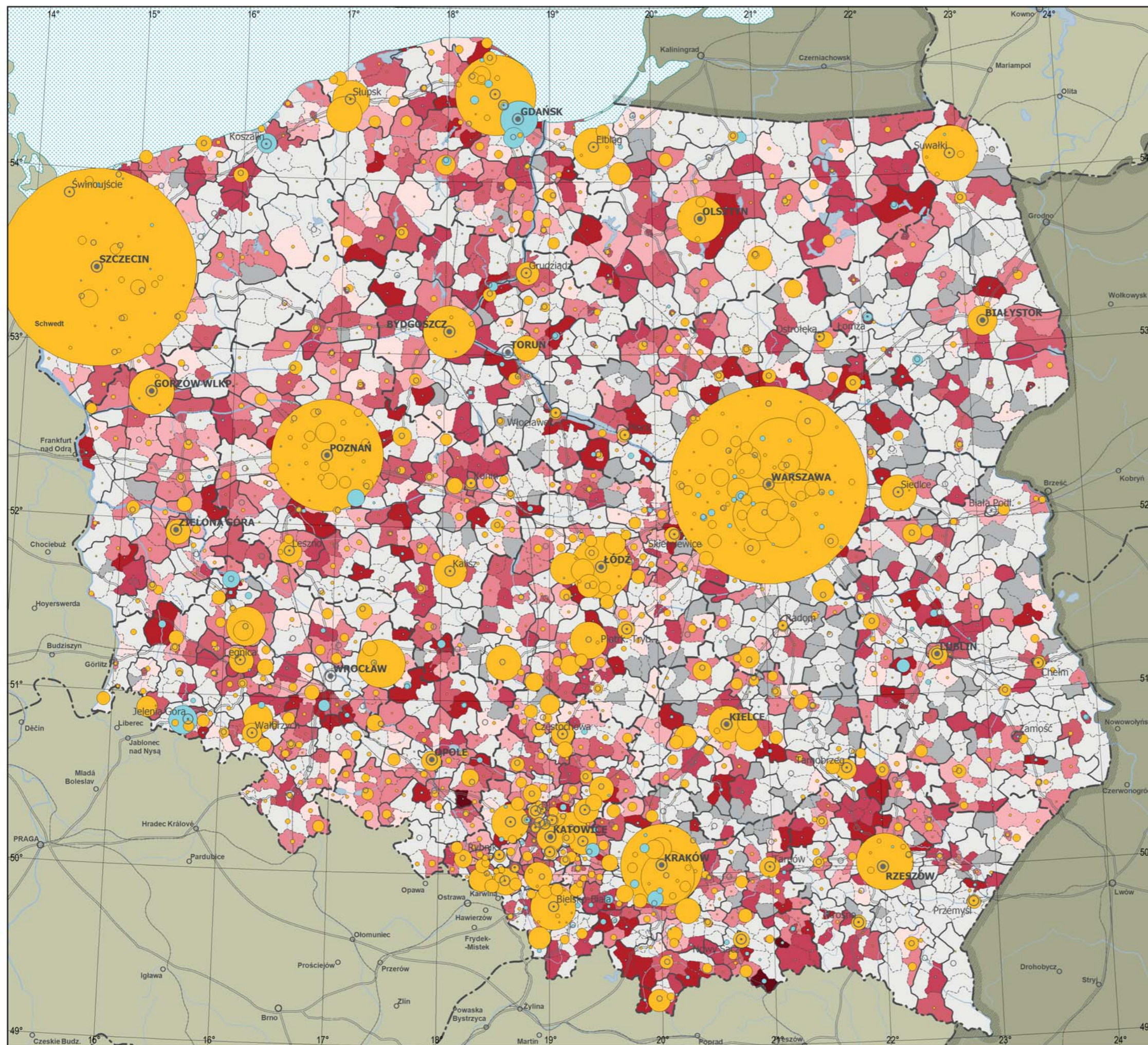

# **PLANSZA 25** **SALDO WYDATKÓW PROGNOZOWANYCH** **I ZREALIZOWANYCH WSKUTEK** **UCHWALENIA PLANÓW MIEJSKOWYCH** **(do 31 grudnia 2017 r.)**

Skala 1:2 500 000  
0 25 50 75 100 km

Saldo ogółem

3 715 mln zł



saldo:

● dodatnie

● ujemne

Udział wydatków zrealizowanych  
w prognozowanych



brak danych lub prognoz  
skutków finansowych

brak planów miejscowych

Miasta:

● wojewódzkie ● powiatowe grodzkie ○ powiatowe

## **Wydatki w powiatach**

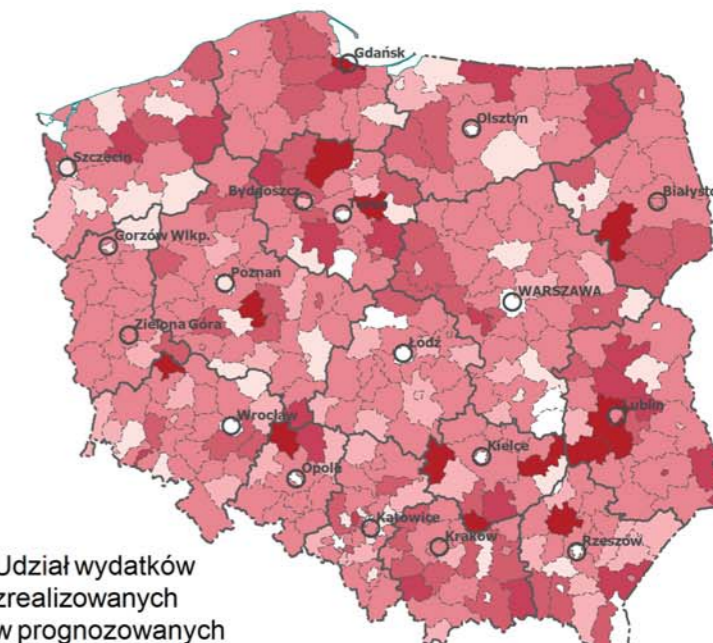

Udział wydatków  
zrealizowanych  
w prognozowanych

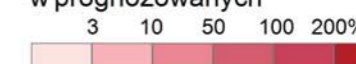

brak danych lub prognoz skutków finansowych

0 50 100 150 200 km



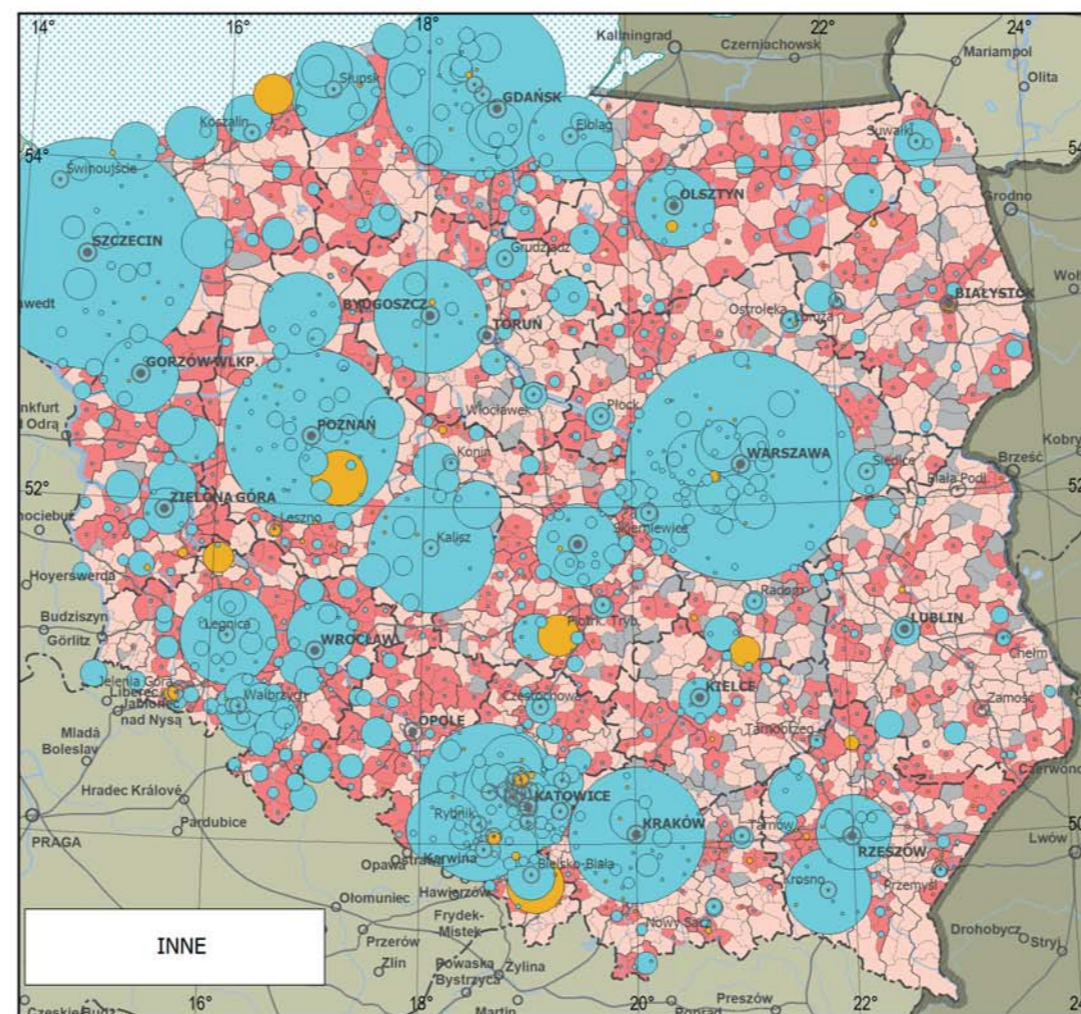
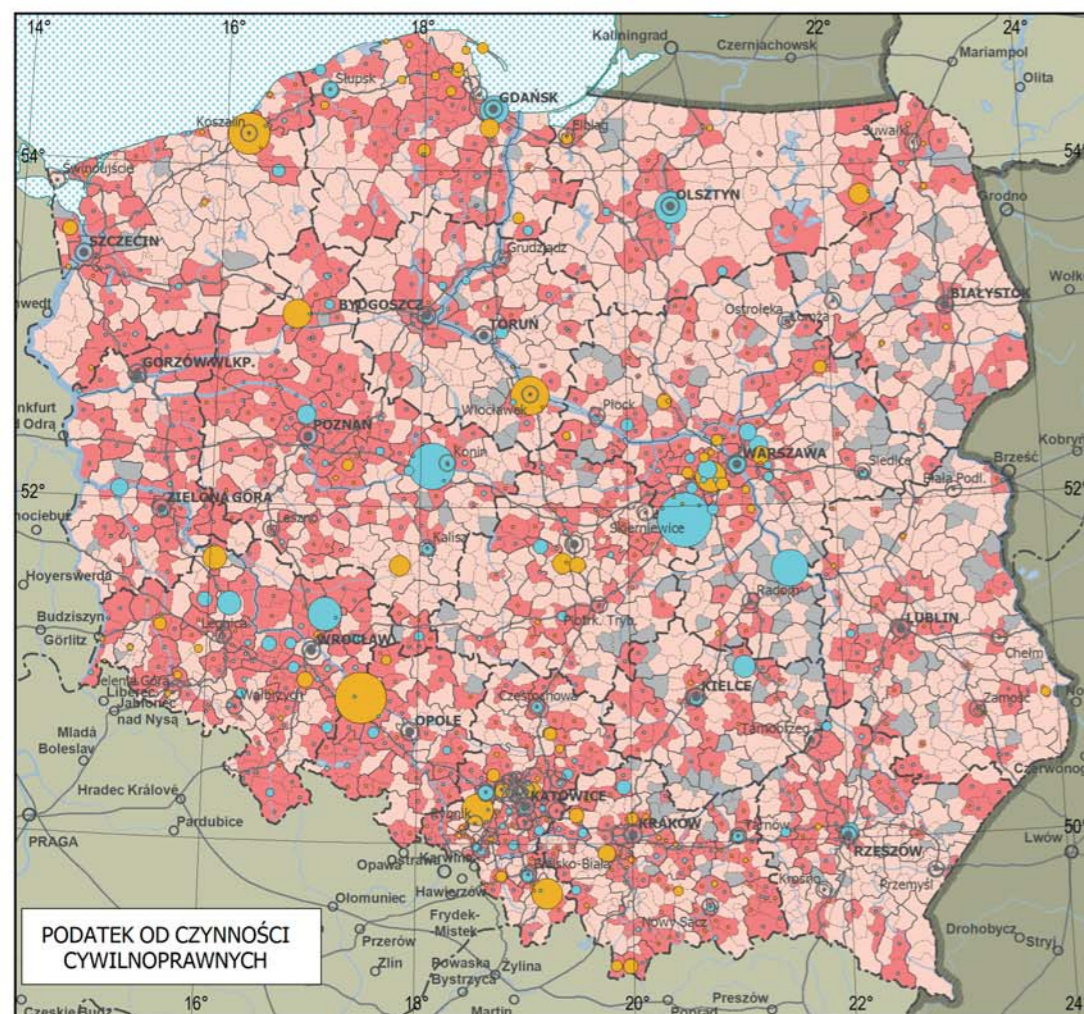
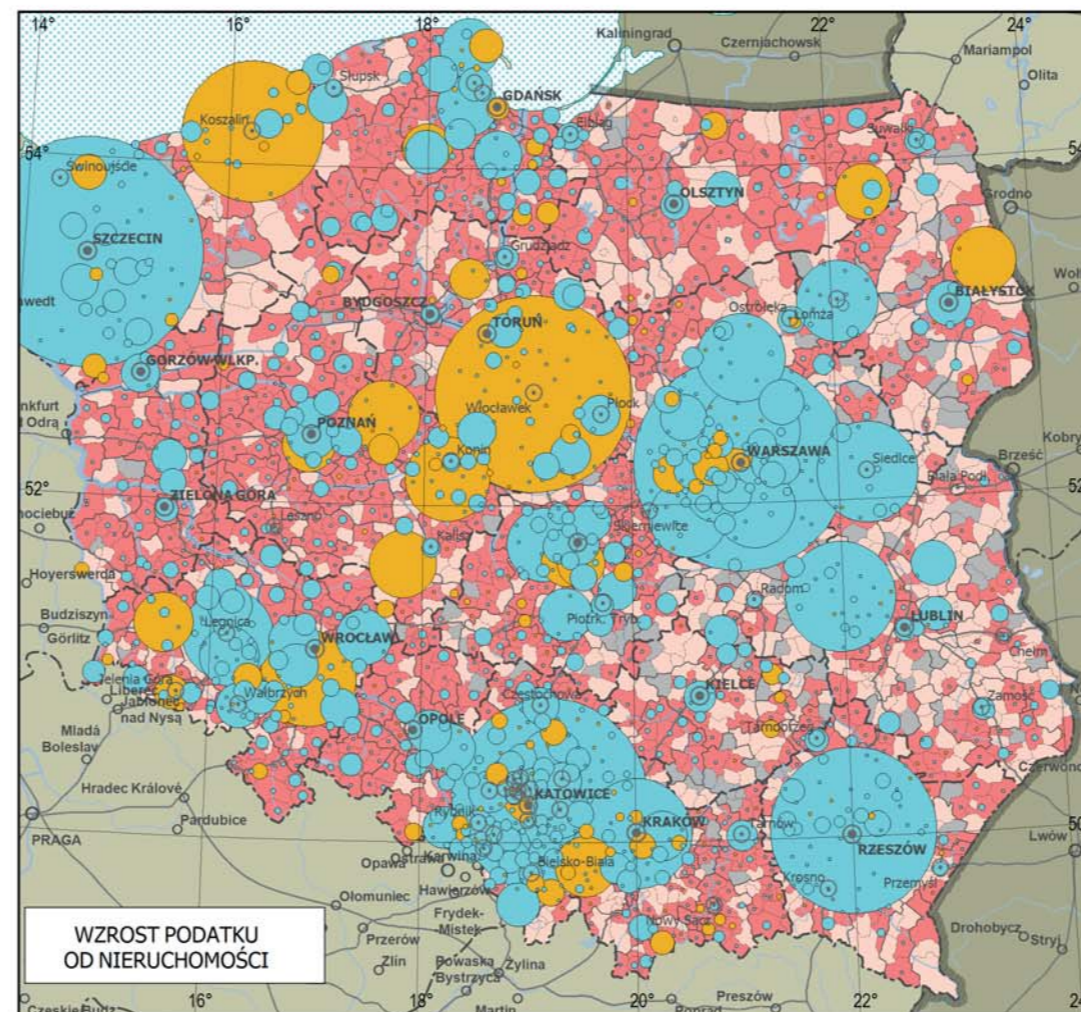
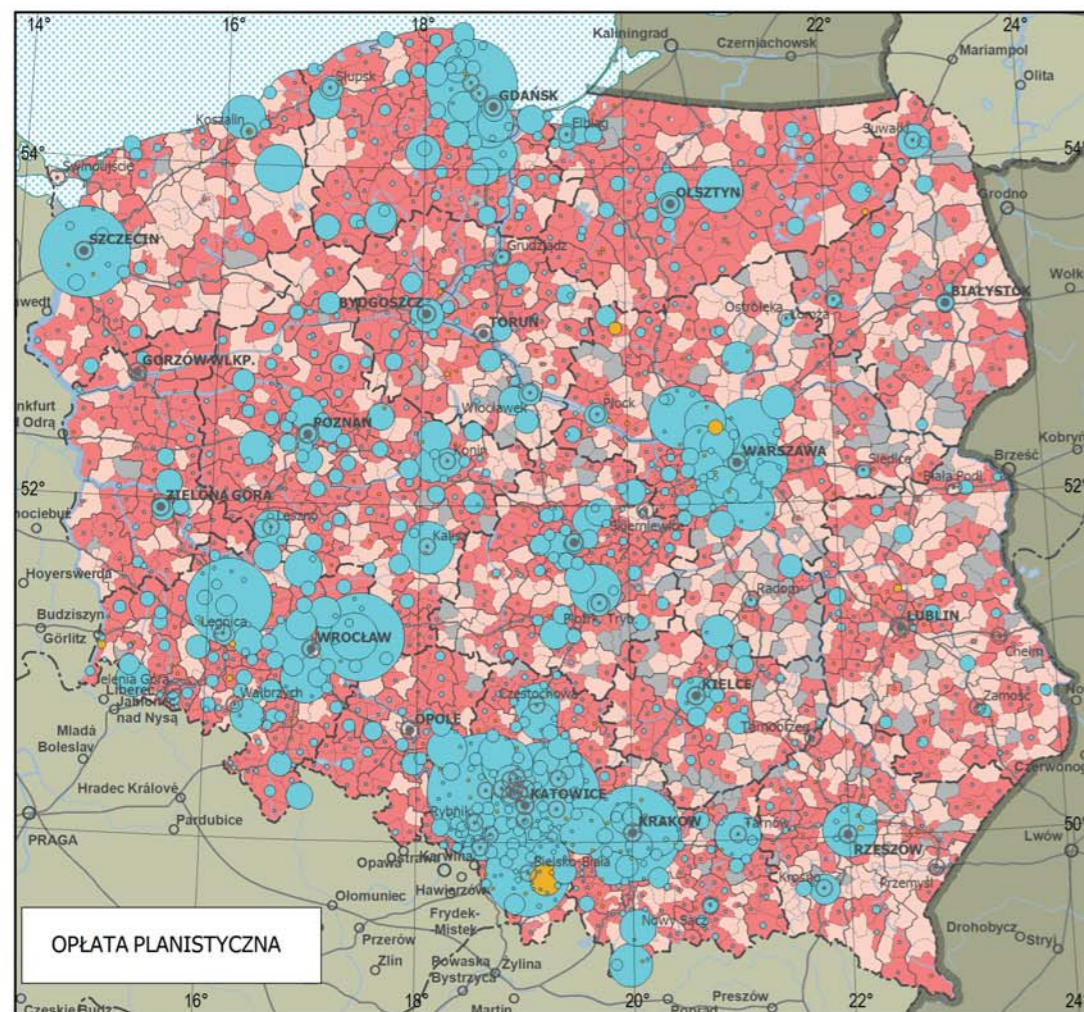

# **PLANSZA 26** **SALDA WPŁYWÓW ZREALIZOWANYCH** **I PROGNOZOWANYCH WSKUTEK UCHWALENIA** **PLANÓW MIEJSCOWYCH** **WEDŁUG KATEGORII WPŁYWÓW** **(do 31 grudnia 2017 r.)**

Skala 1:5 000 000  
0 50 100 150 200 km

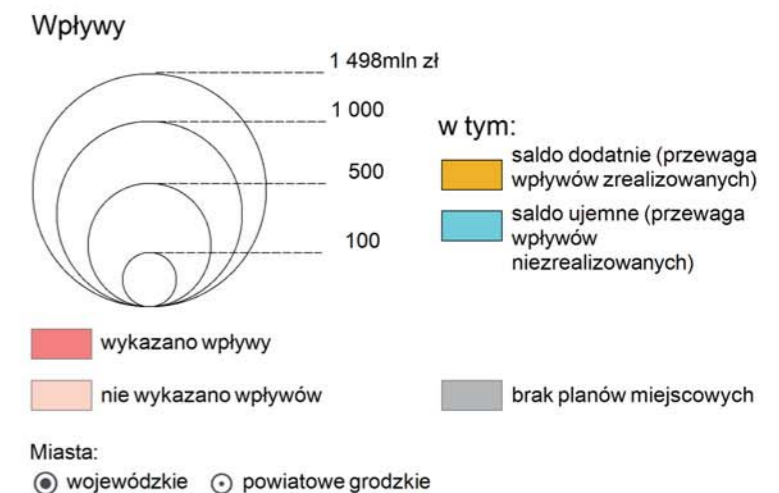

## **Wpływy zrealizowane i prognozowane według województw**

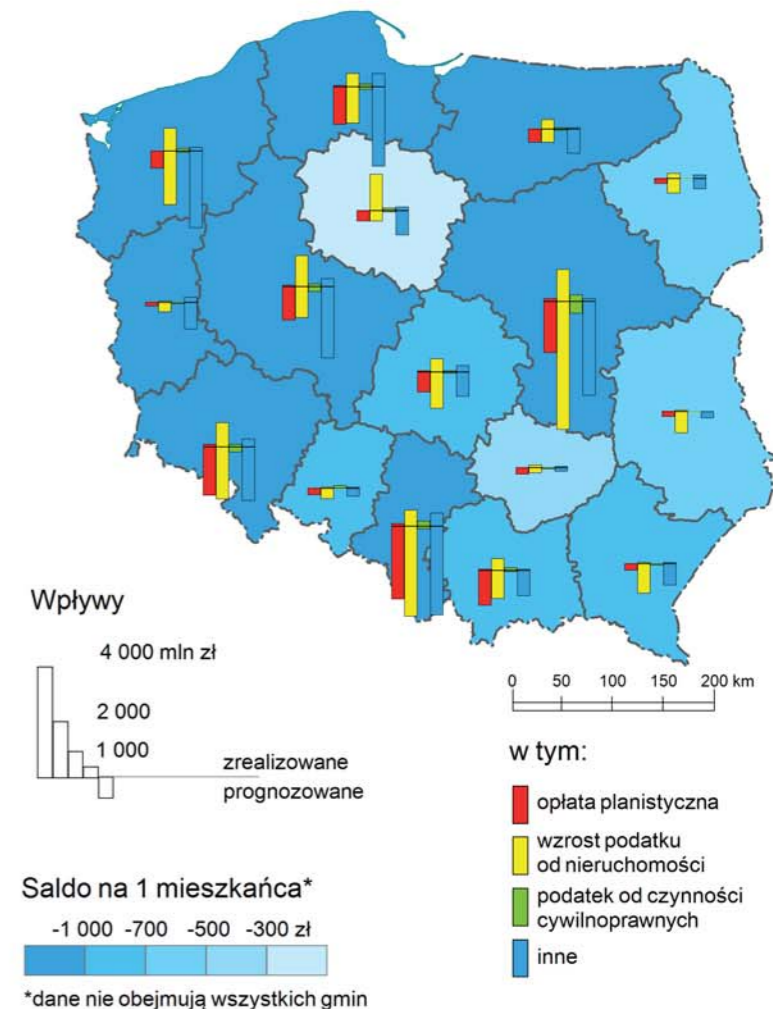

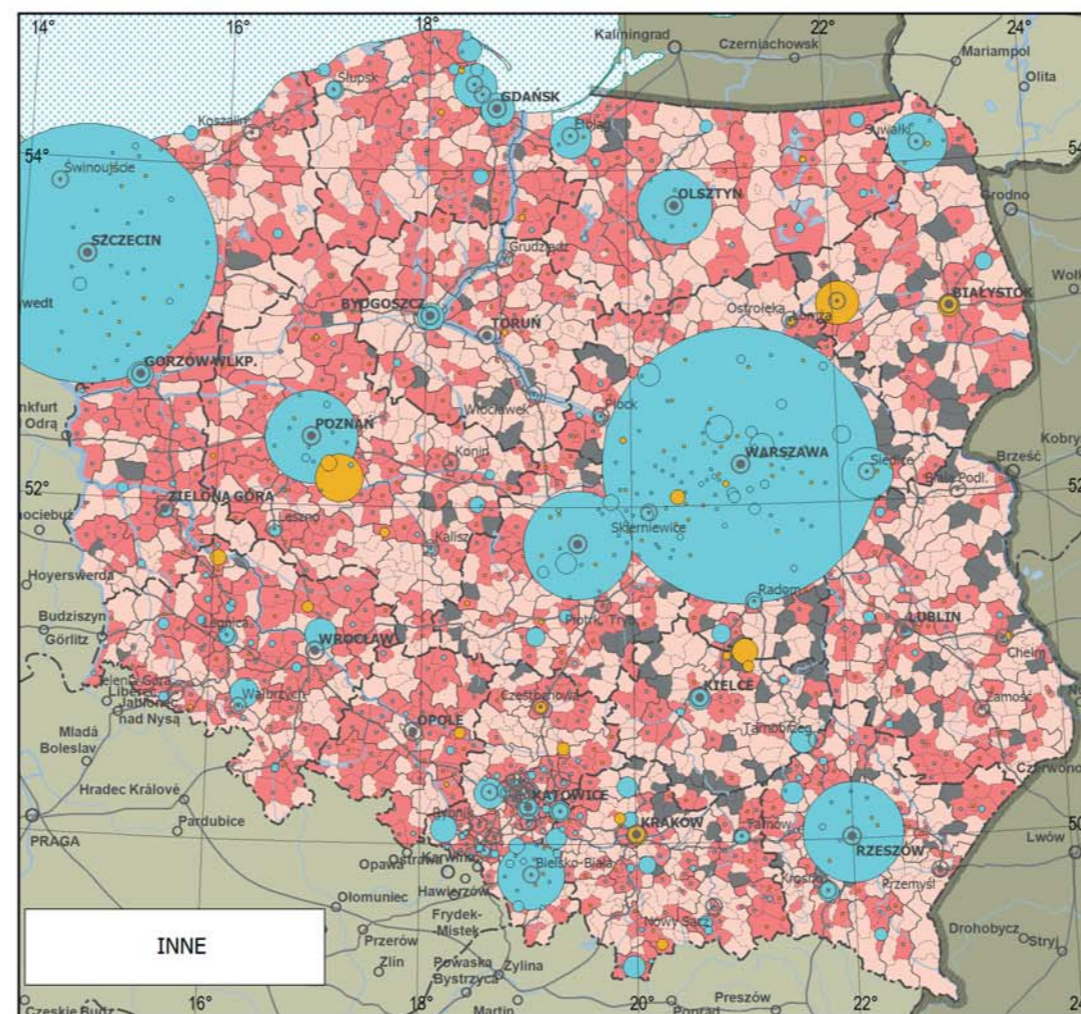
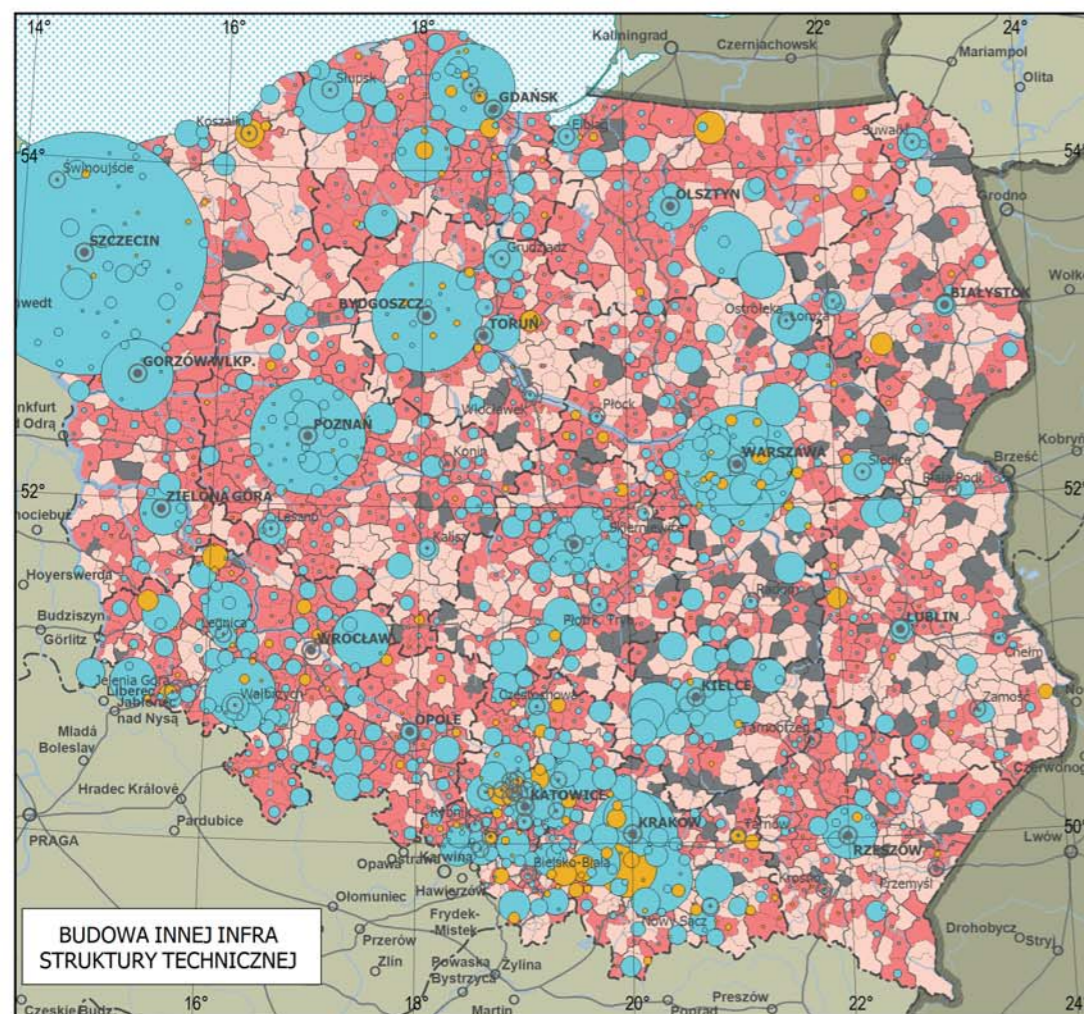
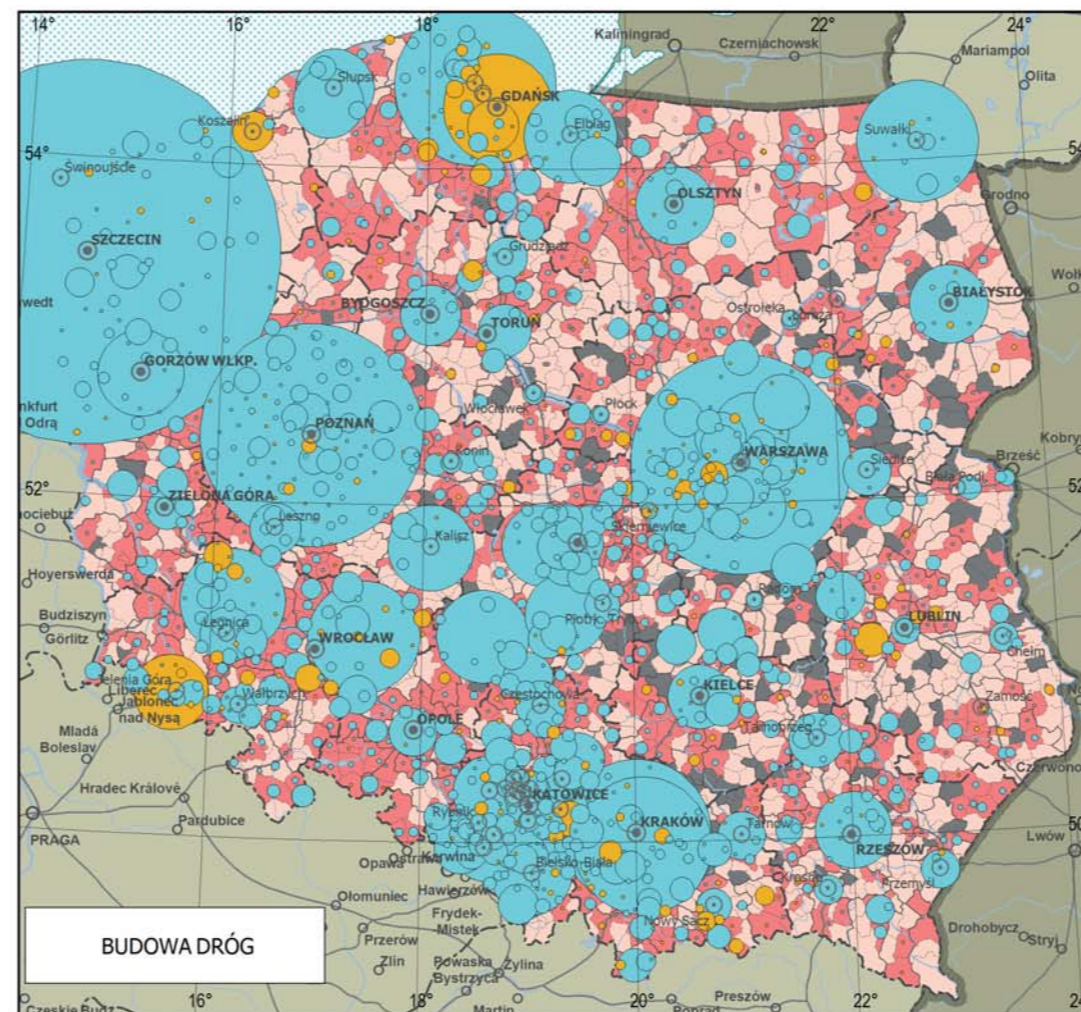
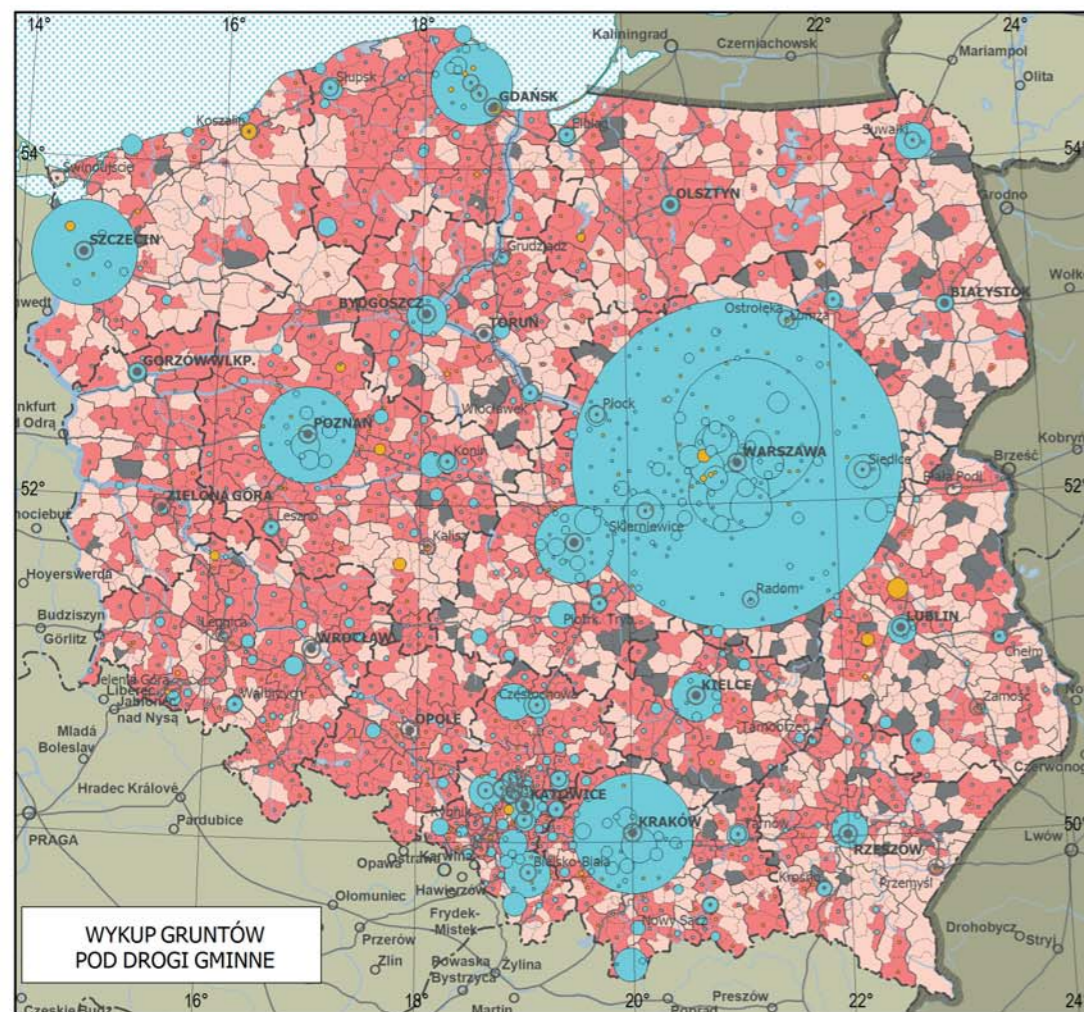

# **PLANSZA 27 SALDA WYDATKÓW ZREALIZOWANYCH I PROGNOZOWANYCH WSKUTEK UCHWALENIA PLANÓW MIEJSCOWYCH WEDŁUG KATEGORII WYDATKÓW (do 31 grudnia 2017 r.)**

Skala 1:5 000 000  
0 50 100 150 200 km

Wydatki

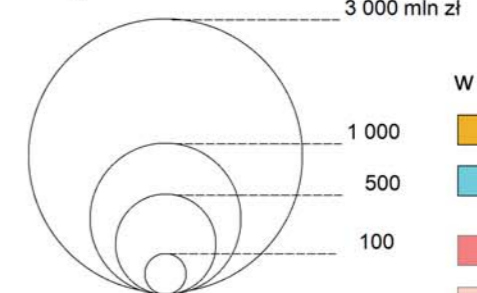

- w tym:
- saldo dodatnie (przewaga wydatków zrealizowanych)
  - saldo ujemne (przewaga wydatków niezrealizowanych)
  - wykazano wydatki
  - nie wykazano wydatków
  - brak planów miejscowych

Miasta:

- wojewódzkie
- powiatowe grodzkie

Wydatki zrealizowane i prognozowane  
według województw

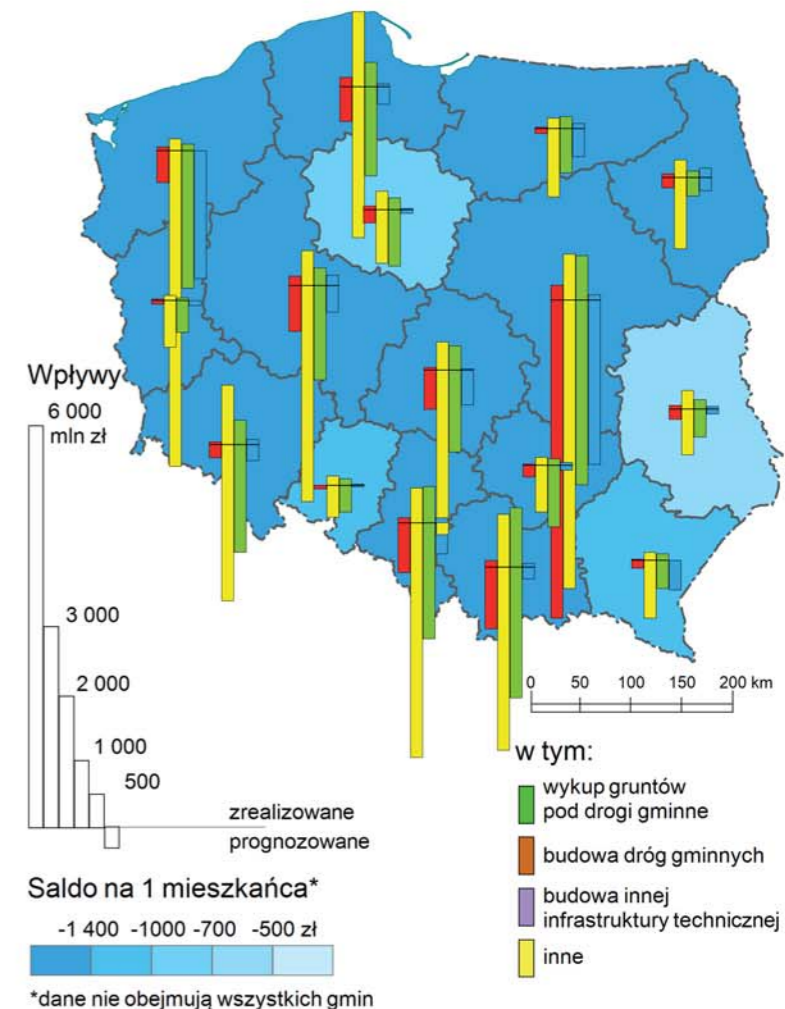

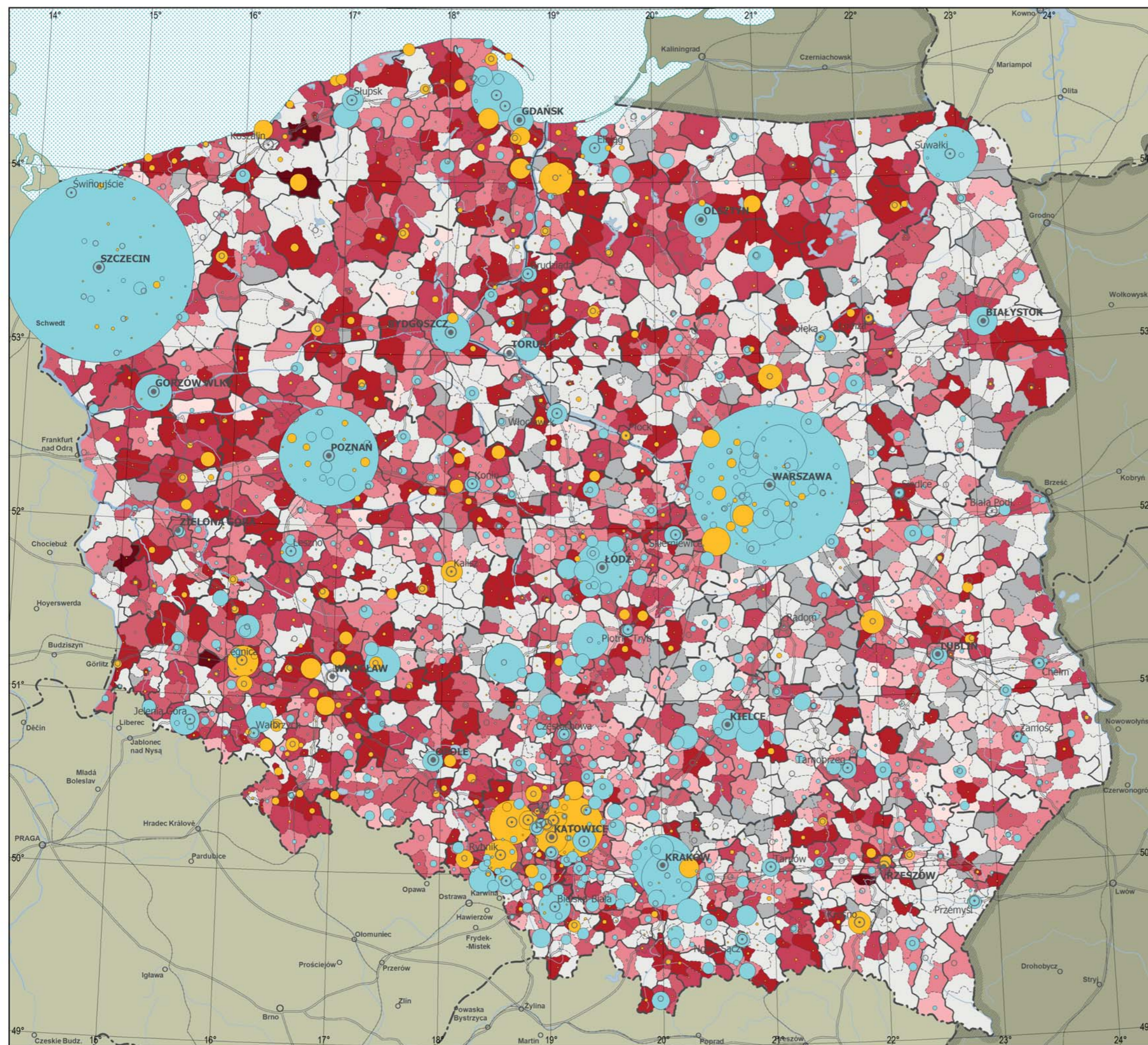

# **PLANSZA 28** **SALDO WPŁYWÓW I WYDATKÓW** **PROGNOZOWANYCH WSKUTEK UCHWALENIA** **PLANÓW MIEJSCOWYCH** **(do 31 grudnia 2017 r.)**

Skala 1:2 500 000  
0 25 50 75 100 km

Saldo ogółem

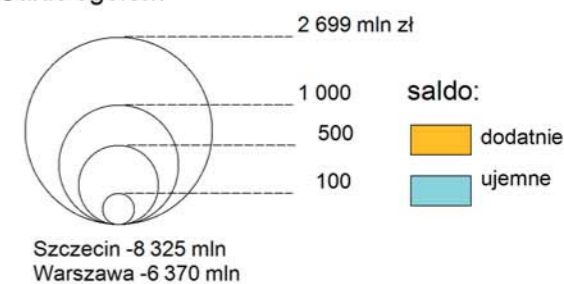

Udział wpływów w wydatkach



Miasta:

● wojewódzkie ○ powiatowe grodzkie ○ powiatowe

Wpływy i wydatki w powiatach

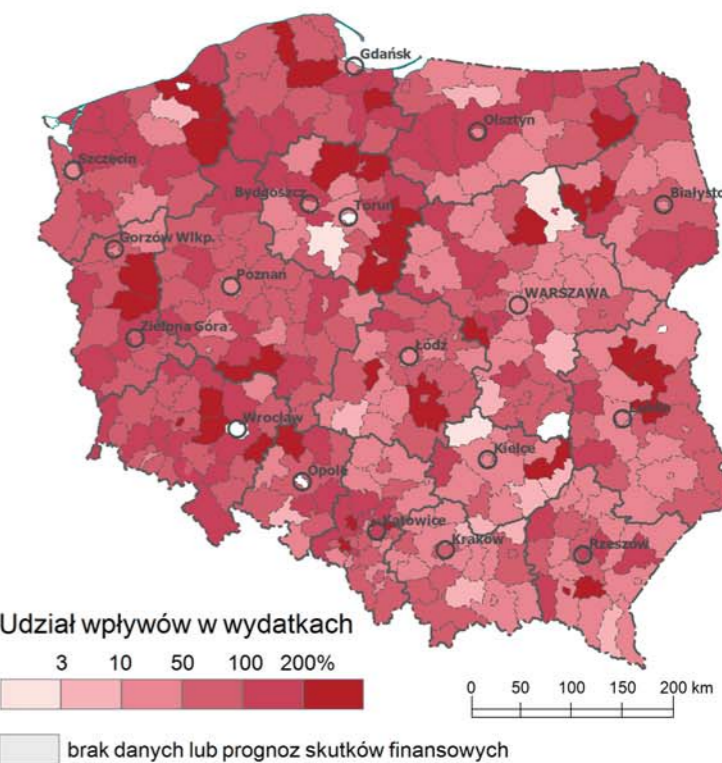

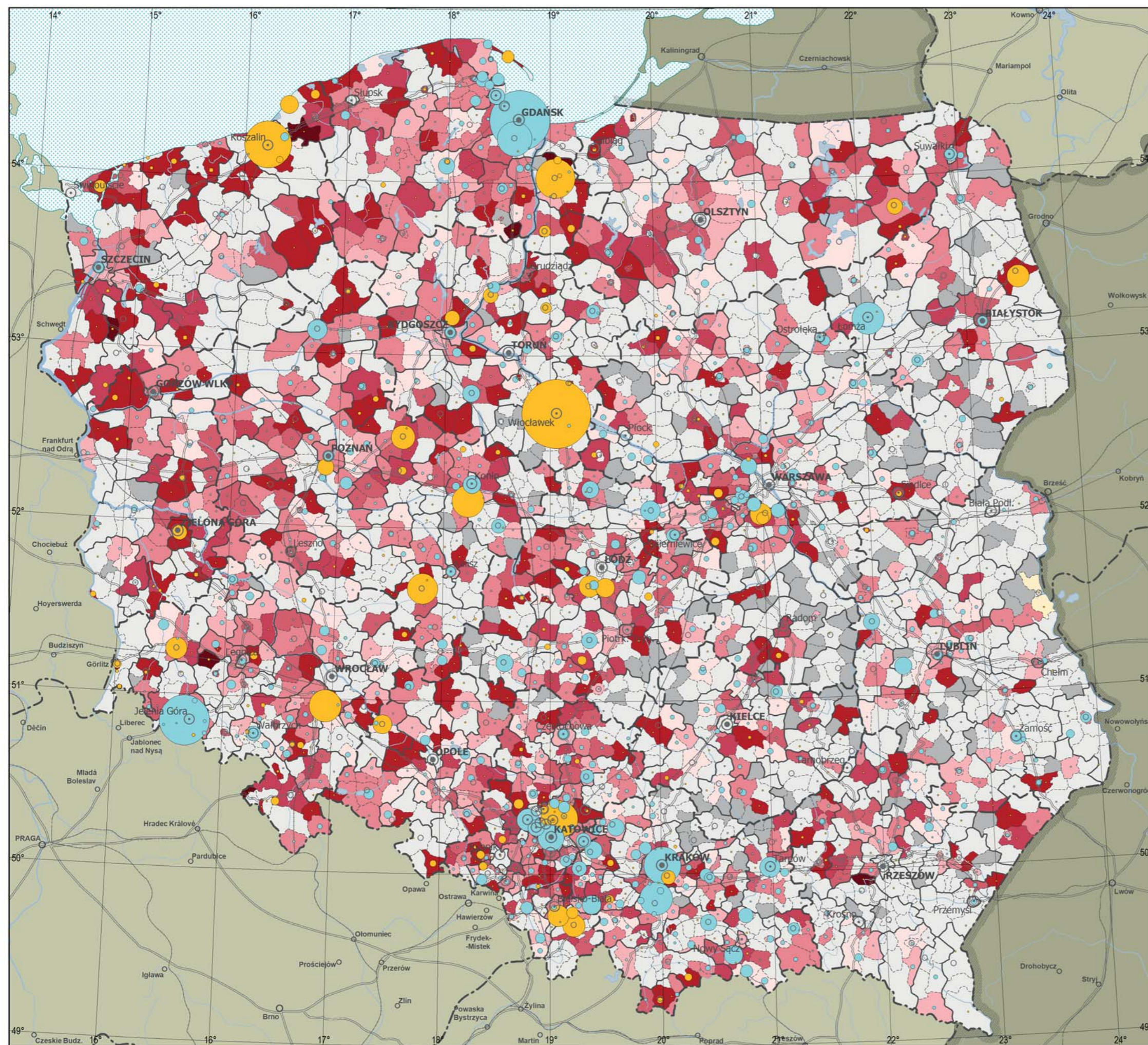

# **PLANSZA 29** **SALDO WPŁYWÓW I WYDATKÓW** **ZREALIZOWANYCH WSKUTEK UCHWALENIA** **PLANÓW MIEJSCOWYCH** **(do 31 grudnia 2017 r.)**

Skala 1:2 500 000  
0 25 50 75 100 km

Saldo ogółem

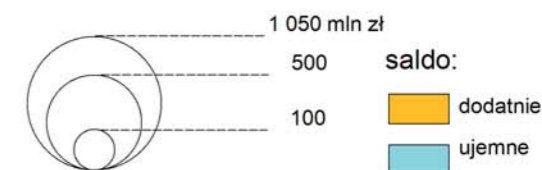

Udział wpływów w wydatkach

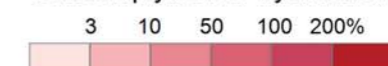

brak danych lub prognoz  
skutków finansowych  
brak planów miejscowych

Miasta:

● wojewódzkie ○ powiatowe grodzkie ○ powiatowe

Wpływy i wydatki w powiatach

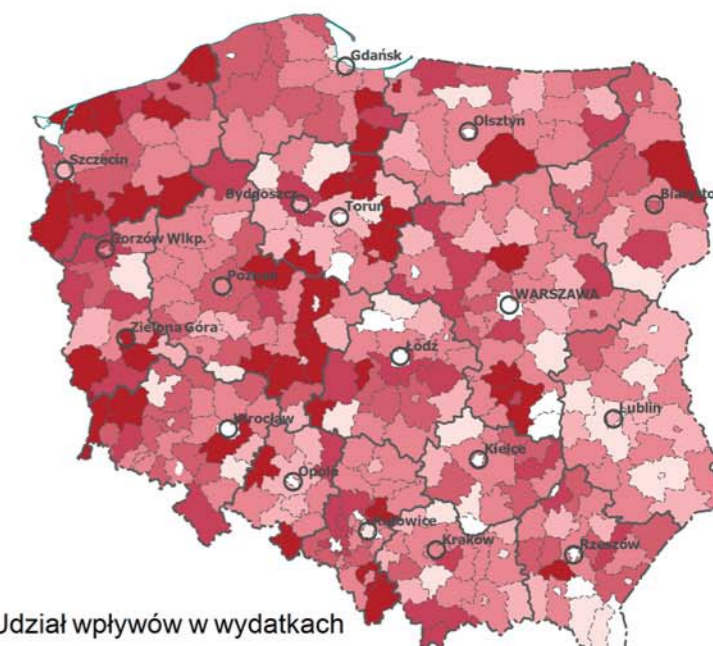

Udział wpływów w wydatkach

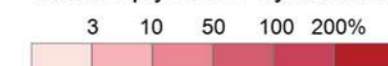

brak danych lub prognoz skutków finansowych



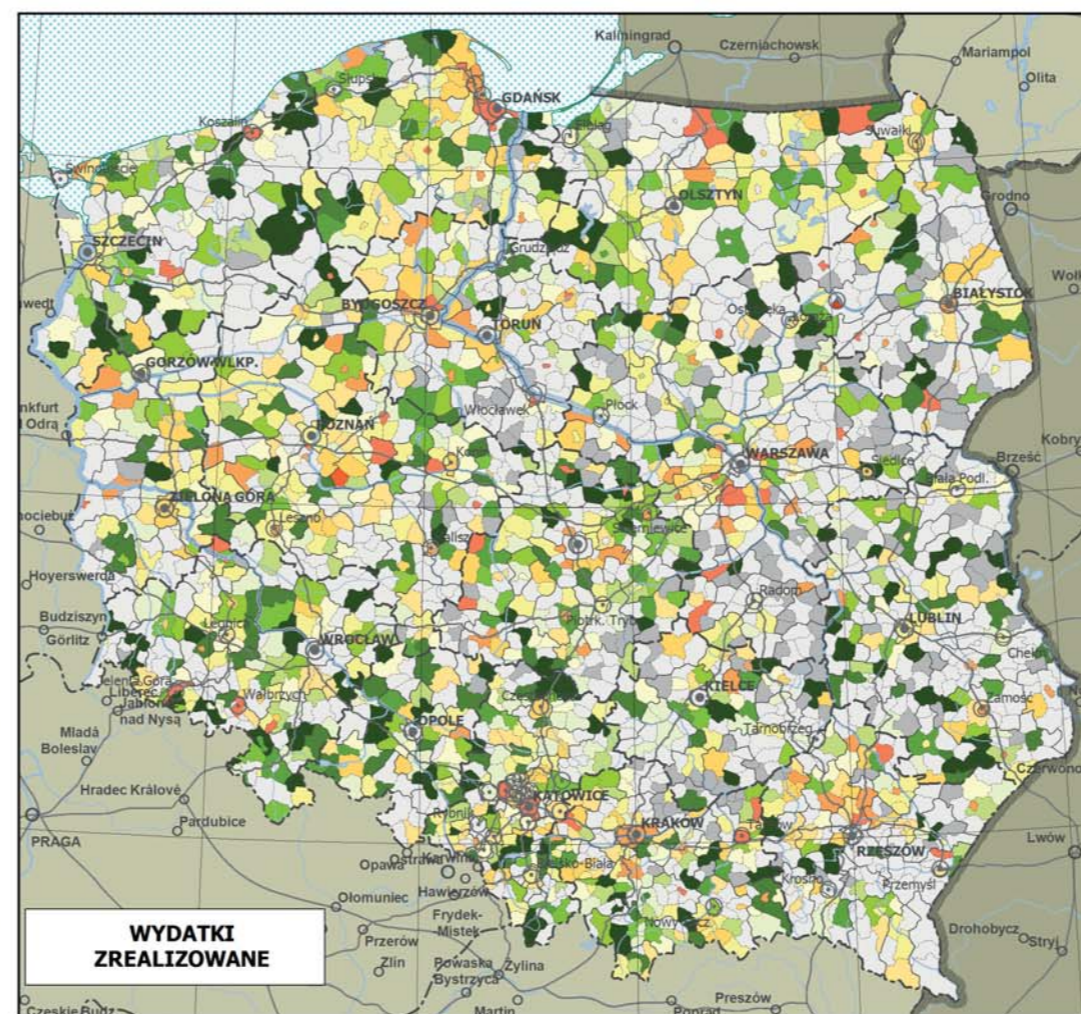
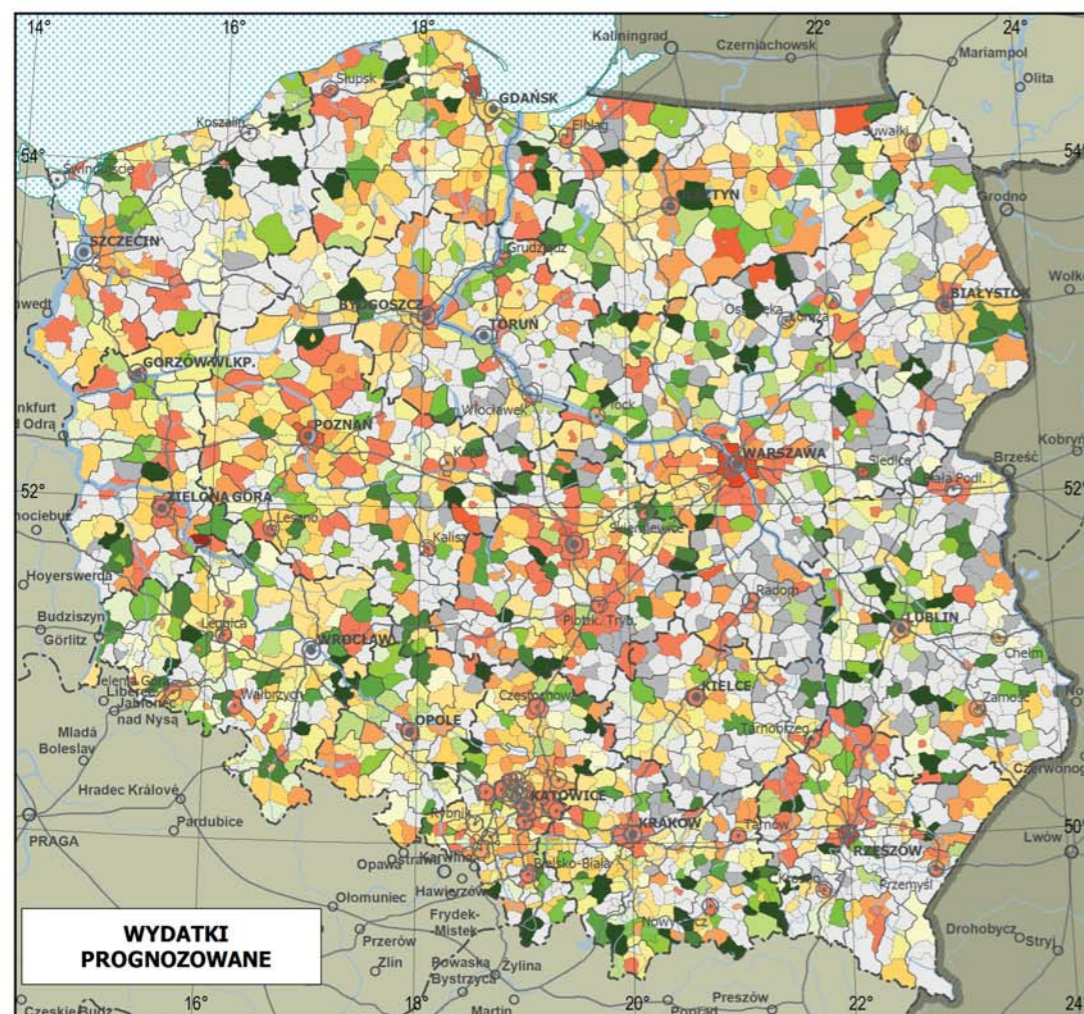
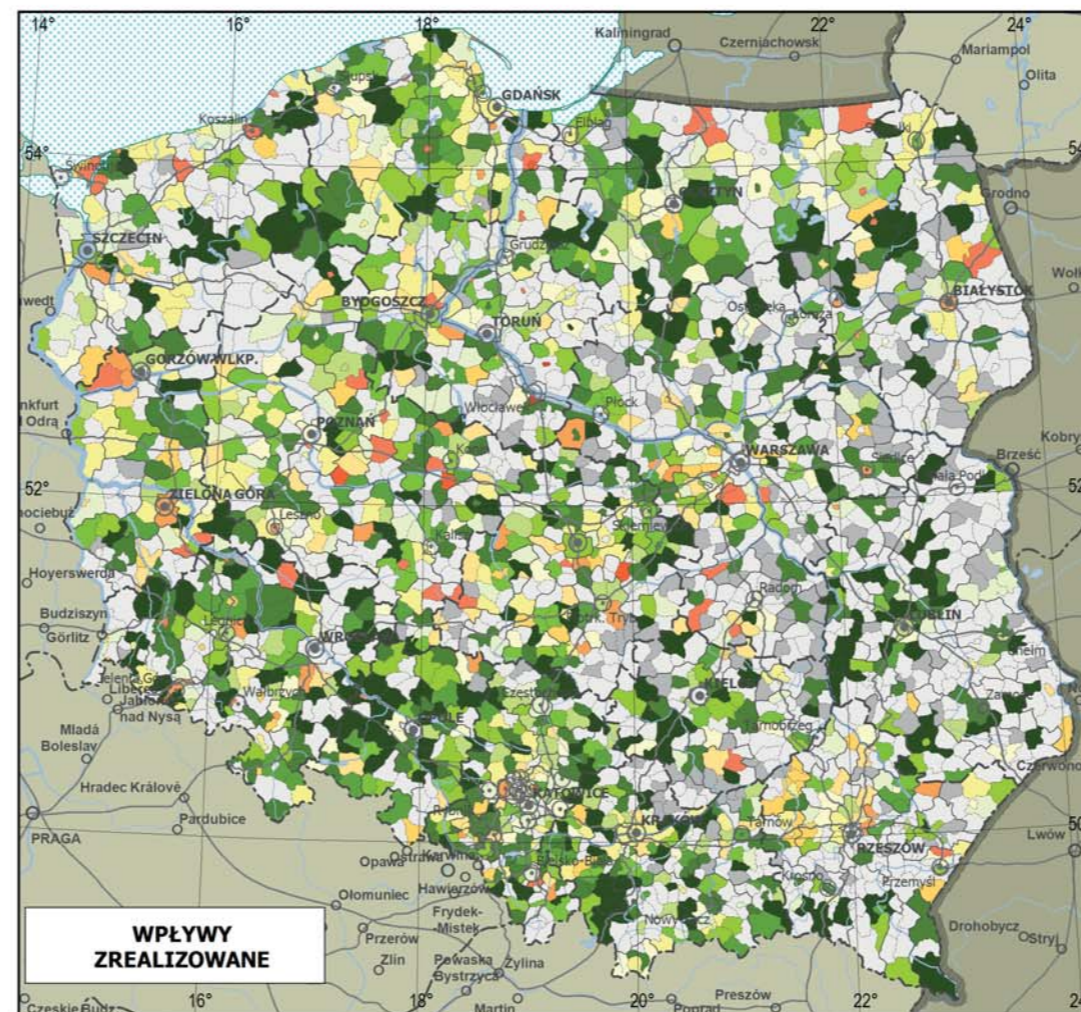
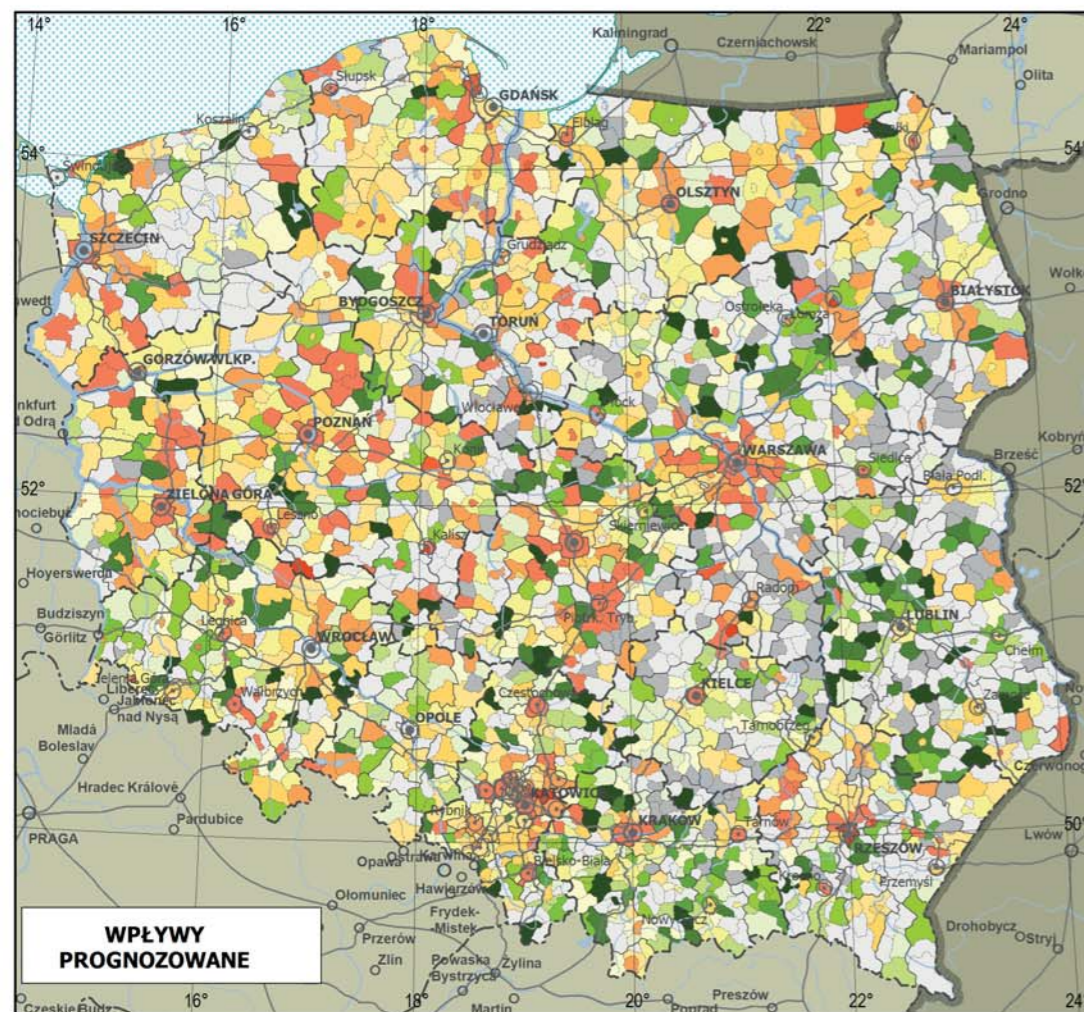

# **PLANSZA 30** **WPŁYWY I WYDATKI** **WSKUTEK UCHWALENIA PLANÓW MIEJSKOWYCH** **W RELACJI DO 1 HA PLANU** **(do 31 grudnia 2017 r.)**

Skala 1:5 000 000  
0 50 100 150 200 km

Na 1 ha obowiązującego planu miejscowego

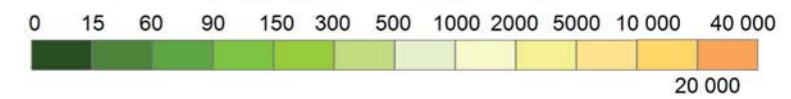

300 000 600 000 zł

400 000

brak danych lub prognoz  
skutków finansowych  
brak planów miejscowych

Miasta:

wojewódzkie powiatowe grodzkie

Wpływy i wydatki  
prognozowane i zrealizowane  
według województw

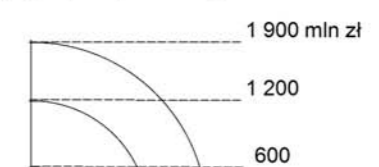
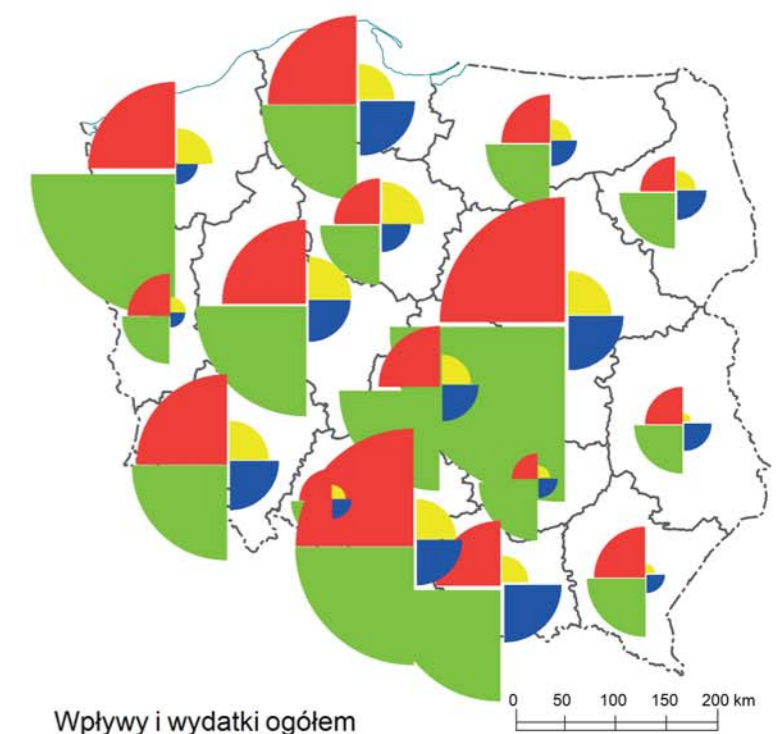

w tym:

wpływy prognozowane  
wpływy zrealizowane  
wydatki zrealizowane  
wydatki prognozowane



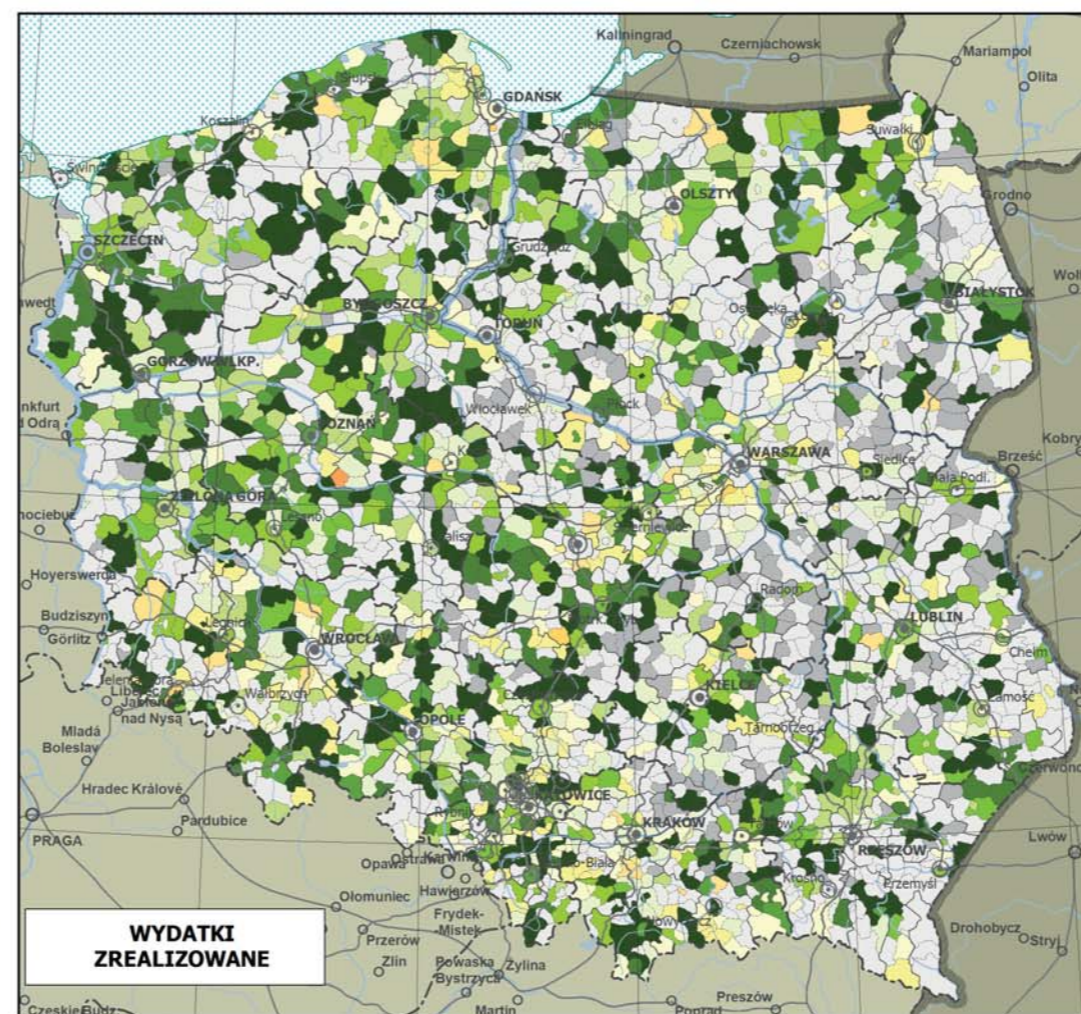
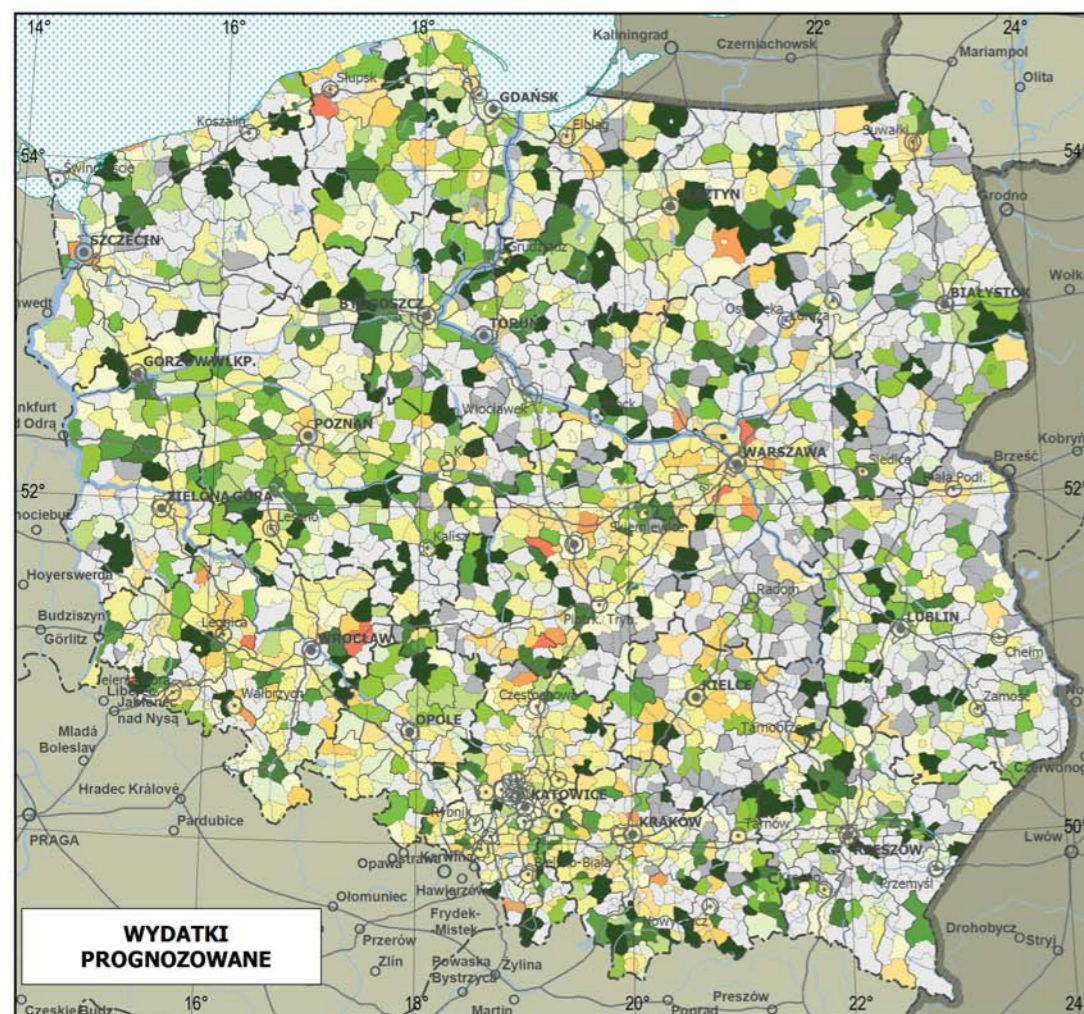
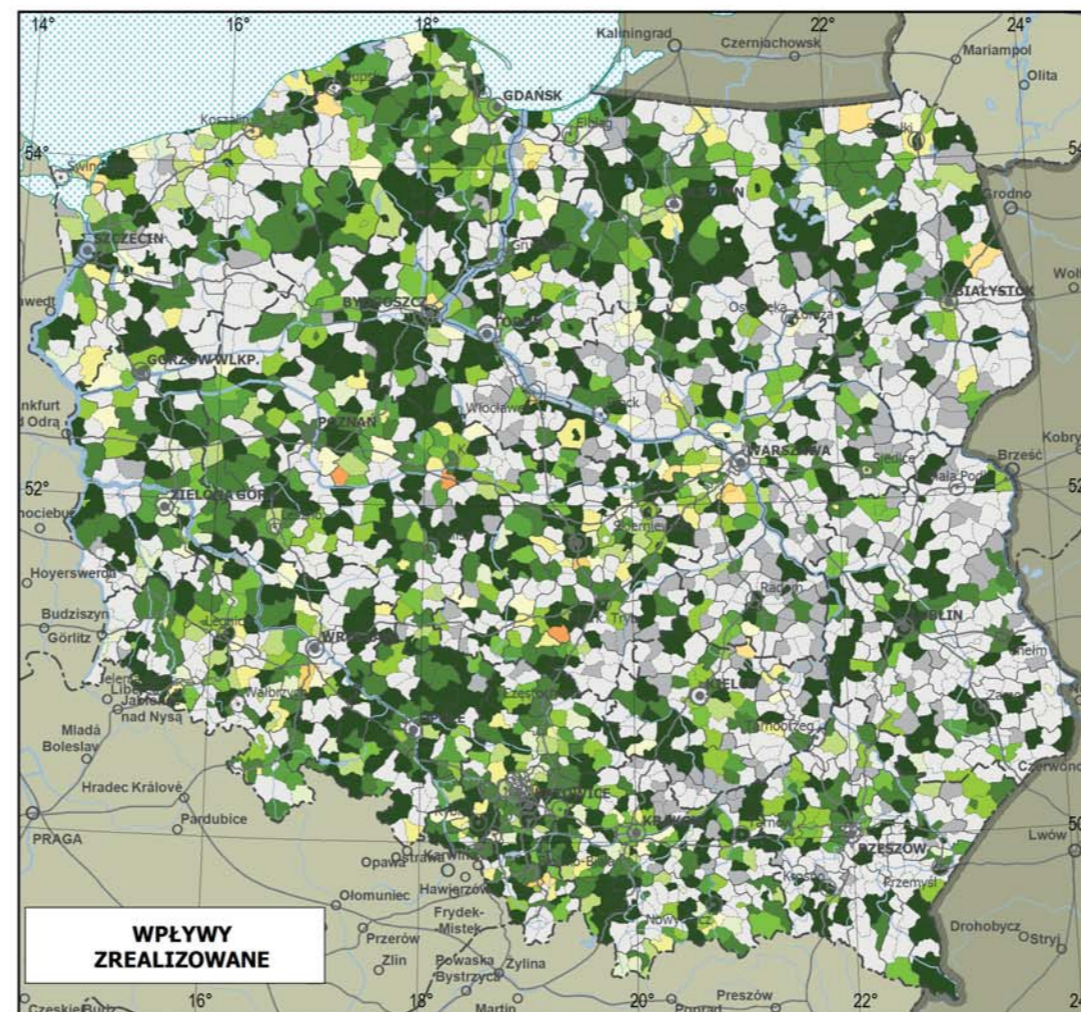
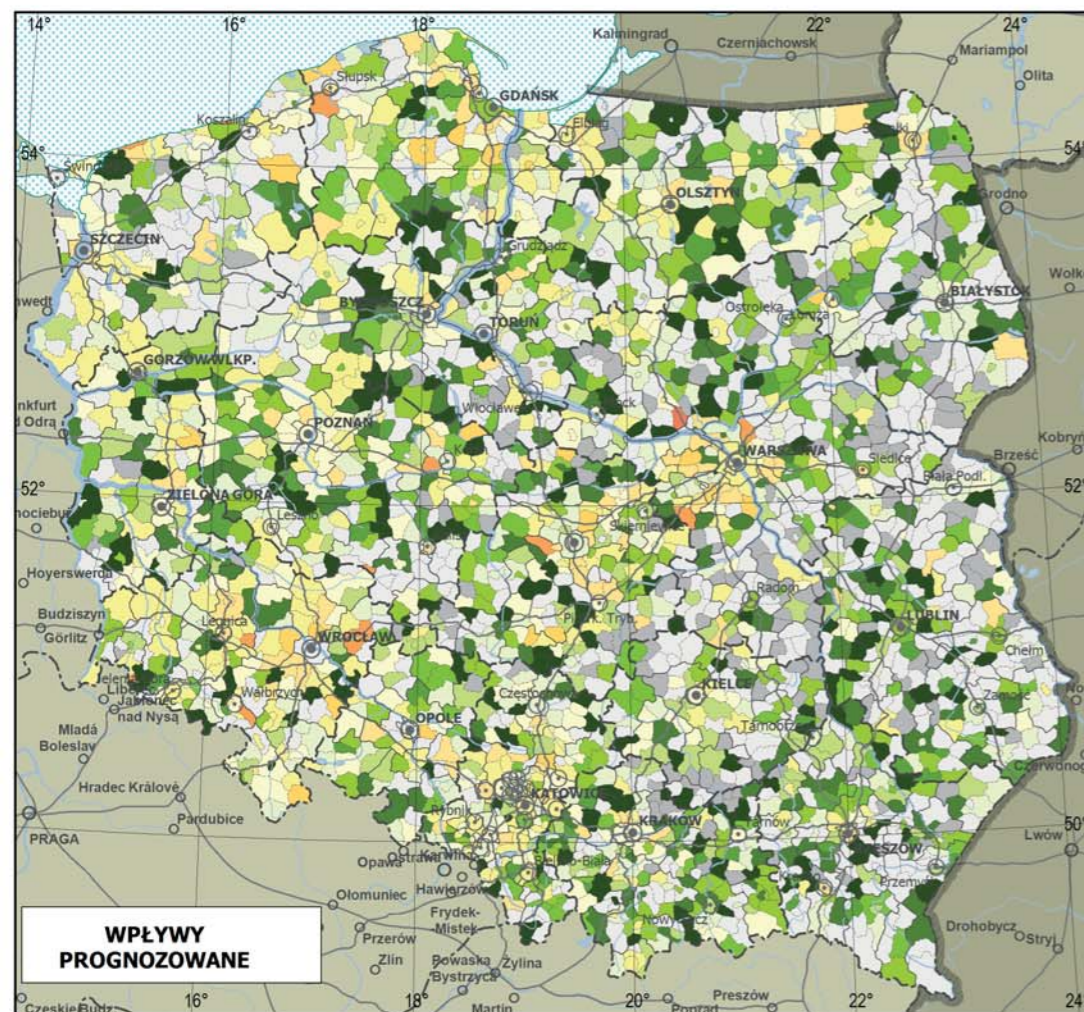

# **PLANSZA 31** **WPŁYWY I WYDATKI** **WSKUTEK UCHWALENIA PLANÓW MIEJSKOWYCH** **W RELACJI NA 1 MIESZKAŃCA** **(do 31 grudnia 2017 r.)**

Skala 1:5 000 000  
0 50 100 150 200 km

Na 1 mieszkańca

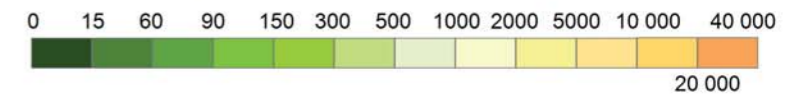

300 000 600 000 zł

400 000

brak danych lub prognoz  
skutków finansowych  
brak planów miejscowych

Miasta:

⊙ wojewódzkie ⊙ powiatowe grodzkie

Wpływy i wydatki  
prognozowane i zrealizowane  
według województw

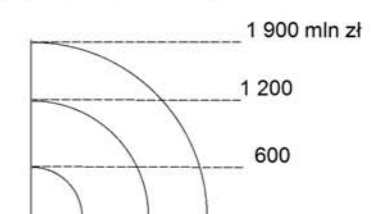
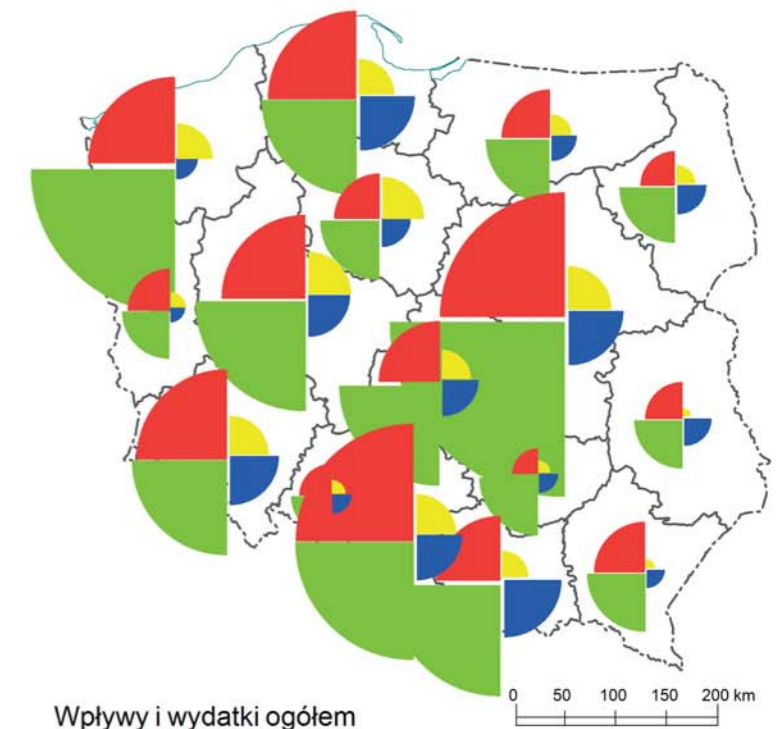

w tym:

wpływy prognozowane  
wpływy zrealizowane  
wydatki zrealizowane  
wydatki prognozowane

